



MORELO
FIRST CLASS REISEMOBILE

PRISLISTE 2024

HOME | LOFT . LOFT LINER | PALACE . PALACE LINER | EMPIRE LINER | GRAND EMPIRE





Tekniske spesifikasjoner

| |
|--|
| Basismodell |
| Slagvolum |
| Effekt (kW/HK) |
| Lengde fra |
| Bredde |
| Høyde |
| Ståhøyde innvendig |
| Høyde dobbelt gulv |
| Tankvolum friskt vann / avløpsvann (ca.) |
| Volum Toalettank (ca.) |
| Personbilgarasje mulig |

Standardutstyr/opsjon

| |
|---|
| Fasttank-toalett |
| Gulvvarme |
| Klimaanlegg førerhus |
| Motorvarmeveksler |
| LED-ryggelys |
| Slette førerhusvinduer |
| Heki 3 i bodelen |
| Innstigning med to skuffer |
| Oppbyggingsdør TOP-Class |
| Premiumbad |
| Instrumentpanel med atmosfærebelysning, kjøleboks |
| Premiumførerhus |
| Hjulkapsler |
| Luftavfjærede seter |
| Luftfjæring for-/bakaksel |
| Automatgirakasse |

HOME

IVECO
Daily

LOFT

IVECO
Daily

LOFT LINER

IVECO
Eurocargo

| | | |
|---------------|---------------|--------------------------------|
| 50 C 18 | 70 C 18 | 75 E 21 100 E 22 / 120 E 28 |
| 3,0 l | 3,0 l | 4,5 l |
| 129 / 175 | 129 / 175 | 152 / 207 |
| 7,81 m | 8,28 m | 8,28 m |
| 2,35 m | 2,40 m | 2,40 / 2,50 m |
| 3,32 m | 3,41 m | 3,46 / 3,68m |
| 1,98 m | 2,02 m | 2,02 m |
| 366 mm | 366 mm | 420 mm / 480 mm |
| 240 l / 200 l | 300 l / 200 l | 360 l / 250 l |
| □ 200 l | □ 200 l | □ 250 l |
| × | × | □ |

| | | |
|-------|-------|---|
| □ | □ | □ |
| □ | □ | □ |
| □ | □ | ■ |
| □ | □ | ■ |
| □ | □ | ■ |
| × | ■ | ■ |
| □ | □ | □ |
| × | × | ■ |
| × | □ | ■ |
| × | × | × |
| □ | ■ | ■ |
| □ | ■ | ■ |
| □ | □ | □ |
| □ | □ | □ |
| □ / □ | □ / □ | ○ |
| □ | □ | ■ |

Priser i NOK (inkl. 25% mva.)

■ Standardutstyr
□ Tilleggsutstyr

× Ikke tilgjengelig
○ se prislisen

| PALACE | PALACE LINER | EMPIRE LINER | EMPIRE LINER | GRAND EMPIRE |
|--------------------|----------------------------|----------------------------|-----------------------------|-----------------------------|
| IVECO Daily | Mercedes-Benz Atego | Mercedes-Benz Atego | Mercedes-Benz Actros | Mercedes-Benz Actros |
| 70 C 18 | 1230 L eller 1530 L | 1230 L eller 1530 L | 1840 L eller 1846 L | 1853 L eller 2553 L |
| 3,0 l | 7,7 l | 7,7 l | 10,7 l | 12,8 l |
| 129 / 175 | 220 / 299 | 220 / 299 | 290 / 394 | 390 / 530 |
| 8,69 m | 8,99 m | 9,65 m | 10,05 m | 10,45 m |
| 2,40 / 2,50 m | 2,50 m | 2,55 m | 2,55 m | 2,55 m |
| 3,49 m | 3,72 m | 3,76 m | 3,86 m | 3,86 m |
| 2,06 m | 2,06 m | 2,10 m | 2,10 m | 2,10 m |
| 420 mm | 480 mm | 480 mm | 480 mm | 480 mm |
| 360 l / 250 l | 360 l / 250 l | 410 l / 280 l | 410 l / 280 l | 410 l / 280 l |
| 250 l | 250 l | 280 l | 280 l | 280 l |
| □ | □ | □ | □ | ■ |
| ■ | ■ | ■ | ■ | ■ |
| ■ | ■ | ■ | ■ | ■ |
| ■ | ■ | ■ | ■ | ■ |
| ■ | ■ | ■ | ■ | ■ |
| ■ | ■ | ■ | ■ | ■ |
| ■ | ■ | ■ | ■ | ■ |
| ■ | ■ | ■ | ■ | ■ |
| ■ | ■ | ■ | ■ | ■ |
| ■ | ■ | ■ | ■ | ■ |
| ■ | ■ | ■ | ■ | ■ |
| ■ | ■ | ■ | ■ | ■ |
| ■ | ■ | ■ | ■ | ■ |
| ■ | ■ | ■ | ■ | ■ |
| ■ | ■ | ■ | ■ | ■ |
| ■ | ■ | ■ | ■ | ■ |
| ■ | ■ | ■ | ■ | ■ |
| □ | × | × | × | × |
| □ | □ | ■ | ■ | ■ |
| □ / ○ | ■ | ■ | ■ | ■ |
| □ | ■ | ■ | ■ | ■ |



VELKOMMEN HJEM

Den som reiser mye, vet å sette pris på hjemmet sitt og den komforten som venter her.

Med MORELO kan og vil luksus oppleves, samtidig som hjemmet ditt har blitt mobilt.

Den gir deg friheten du føler når du er helt ubundet, friheten til å reise til de vakreste steder, til å nå nye mål og oppdage helt nye ting og samtidig føle deg hjemme.

HOME 78 L



HOME 82 LS



HOME 82 M



HOME 78 L



Med mopedgarasje

HOME 82 LS



Med mopedgarasje

IVECO Daily
50 C 18IVECO Daily
50 C 18

| | IVECO Daily 50 C 18 | IVECO Daily 50 C 18 | |
|--------------------|---|-------------------------------|----------------------------|
| MOTOR | Dieselmotor (sylindre) | 4 | 4 |
| | Slagvolum (l) | 3,0 | 3,0 |
| | Effekt (kW/HK) | 129 / 175 | 129 / 175 |
| | Dreiemoment (Nm) | 430 | 430 |
| | Miljøklasse | EURO VI e | EURO VI e |
| VEKTER | Totalvekt (kg) ¹ | 5.600 (5.800) ² | 5.600 (5.800) ² |
| | Vekt i kjøreklar stand (kg) ¹ | 4.450 | 4.525 |
| | Lasteevne (kg) ¹ | 1.150 (1.350) | 1.075 (1.275) |
| | Tilhengervekt med fast/ avtagbar krok (kg) | 3.500 | 3.500 |
| | Totalvekt inkl. tilhenger (kg) | 9.100 | 9.100 |
| DIMENSJONER | Lengde (mm) | 7.810 | 8.210 |
| | Bredde (mm) | 2.350 | 2.350 |
| | Høyde (mm) | 3.320 ³ | 3.320 ³ |
| | Akselavstand (mm) | 4.100 | 4.350 |
| | Sofa, venstre side (mm) | 1.360 x 1.000 | 1.360 x 1.000 |
| | Sofa, høyre side (mm) | 760 x 630 | 760 x 630 |
| | Bakre seng (mm) | 2 x 2.000 x 1.030 | 2 x 2.000 x 1.030 |
| | Fremre seng (mm) | 1.950 x 1.300 | 1.950 x 1.300 |
| | Garasjedør på passasjerside (Mål i H x B i mm) | 1.080 x 850 | 1.080 x 850 |
| | Se vedlagte prislister | Se vedlagte prislister | |

Priser i NOK (inkl. 25% mva.)

1) Se baksiden 2) Kun i forbindelse med Chassispakken 3) med bladfjærer på bakaksel HA + 100 mm

HOME 82 M



Med mopedgarasje

IVECO Daily
50 C 18

| MOTOR | | |
|---|--|----------------------------|
| Dieselmotor (sylindre) | | 4 |
| Slagvolum (l) | | 3,0 |
| Effekt (kW/HK) | | 129 / 175 |
| Dreiemoment (Nm) | | 430 |
| Miljøklasse | | EURO VI e |
| VEKTER | | |
| Totalvekt (kg) ¹ | | 5.600 (5.800) ² |
| Vekt i kjøreklar stand (kg) ¹ | | 4.525 |
| Lasteevne (kg) ¹ | | 1.075 (1.275) |
| Tilhengervekt med fast/ avtagbar krok (kg) | | 3.500 |
| Totalvekt inkl. tilhenger (kg) | | 9.100 |
| DIMENSJONER | | |
| Lengde (mm) | | 8.210 |
| Bredde (mm) | | 2.350 |
| Høyde (mm) | | 3.320 ³ |
| Akselavstand (mm) | | 4.350 |
| Sofa, venstre side (mm) | | 1.360 x 1.000 |
| Sofa, høyre side (mm) | | 760 x 630 |
| Bakre seng (mm) | | 2.000 x 1.500 |
| Fremre seng (mm) | | 1.950 x 1.300 |
| Garasjedør på passasjerside (Mål i H x B i mm) | | 1.080 x 850 |

Se vedlagte prislister

Priser i NOK (inkl. 25% mva.)

1) Se baksiden 2) Kun i forbindelse med Chassispakken 3) med bladfjærer på bakaksel HA + 100 mm

Bilder og beskrivelser kan inneholde tilleggsutstyr som medfører pristillegg.

| | Basis chassis MORELO HOME: IVECO Daily | 5,6 t / 5,8 t |
|---|---|-----------------------------|
| MOTOR | Turbodieselmotor med bakhjulsdrift | 3,0 liter / 129 kW / 175 HK |
| | Drivstofftank i liter | 90 |
| | Miljøklasse EURO VI e | AdBlue, 20 liter |
| | Manuell girkasse, | 6-girs |
| | Generator | 14 V / 250 A / 3.080 W |
| CHASSIS | HeBakhjulsdrift med tvillinghjul på bakakslen  M+S | 195 / 75 R 16 |
| | Skivebrems, på for- og bakaksler | ■ |
| SIKKERHET | Nødhjelpesett med varseltrekant, førstehjelpesett, reflexvest, varsellys, hjulvinne og dekkfyllingskit | ■ |
| | Elektronisk blokkeringsfrie brems (ABS) | ■ |
| | Traction control system - Antispinn (ASR) | ■ |
| | Elektronisk stabilitetskontroll (ESP) | ■ |
| | Cruise control | ■ |
| | Dekktrykkkontrollanviser | ■ |
| FØRERHUS | Vendbare pilotstoler med armlener og integrert belte | |
| | Isolert plissegardin med innsynsvern og elektrisk betjening (gjelder kun frontrute) Sideruter, manuell betjening. | |
| | Panorama frontrute med laminert og sotet glass | |
| | Fargede isolerende sideruter i førerhus | |
| | Dashbord med ambiente belysning. | |
| | Justerbart ratt | |
| | Utvendige speil | |
| | Førerhus montert på spesiell plattform for optimal komfort | |
| | Lydisolert førerhus, med spesiell lydisolasjon | |
| | Optimal lydisolering av motorrom | |
| 1 x USB ladeport og 2 x 230 V kontakter | | |
| LYS | Halogenlys, med optisk linse og ekstra fjernlys | |
| | Tåkelys | |
| | LED varsellys | |
| BODEL | Alle yttervegger og tak har en tykkelse på 42 mm, hvorav 38 mm består av lukket cellestruktur RTM hardt skum | |
| | Aluminium takrenner som forhindrer vannrenning på sideplater. Forhindrer stygge striper grunnet sur nedbør | |
| | Sidevegger av Alu-RTM-Alu sandwichkonstruksjon, glatte sider med høyglans lakk | |
| | Tak i glassfiber-RTM-Alu sandwichutførelse, gir haglbeskyttelse og optimal isolasjon. | |
| | Underside utført i GFK-RTM-GFK Sandwichkonstruksjon, korrosjon og vedlikeholdsfritt | |
| | Vegger uten kuldebroer, takket være høykomprimerte PU-lister | |
| | Lynbeskyttelse av Faraday bur | |
| | Oppvarmet dobbeltgulv ca. 336 mm høyt, tilgjengelig fra sideluker | |
| | Ekstra bred inngangsdør med fjernkontroll, vindu med innsynshinder og insektsskydd | |
| | Innvendig entretrapp, belyst og oppvarmet. | |
| | Utvendig entretrapp, 1 trinn, elektronisk utfellbar med varselsystem | |
| | Garasjen, med dør til høyre og gulvmontert lastesikringsskinne med surreøyer + 230 V kontakt | |
| | Bakvegg av glassfiber, med kjerne av PU-skum | |
| | Plastvindu i bodel, dobbeltglass og tonet med myggnett og mørklegging | |
| | Helt trefri utvendig konstruksjon | |
| | Forside og sideskjørt av solid glassfiber | |
| | Utvendig dekor for HOME i sort | |
| Belyst Inngangsparti/stigtrinn og håndtak | | |

■ Standardutstyr

- Miljøvennlig gulv i høy kvalitets PVC
- Ett gjennomgående nivå på gulvet
- Takluke med myggnett og mørklegging i soverom
- Dobbeltglass utførelse på Midi takluke med insektgardin og blanding i salong
- Bakre seng med lamellbunn og multi-zone madrass
- Garderøber med LED-belysning
- Møbel fronter med metall hengsler
- Microfiber møbelstoff i sjåfør og passasjer seter
- Setegruppe med ergonomisk polstring, komfortabel flerlagsdesign i polstring og glidelås
- Bord med utvidelsesmulighet og mulighet til forskyvning, laminert
- Glass skap med LED belysning ved inngangsparti med assortert utvalg av glass og plass for TV, inkl. mindre uttrekksmøbel
- Gjennomgang til soverom samt stue
- Veggpanel og madrass i samme farge/utførelse
- Eksklusive gardiner

- 177 ltr. kompressor kjøleskap med separat fryseboks, mørke fronter på kjøleskapsdør
- Kjøkkenbenk med laminert overflate
- 3-brenner gass komfyr med automatisk tenning og glass lokk
- Enhånds betjening av blandebatteri i krom
- Krom railing på benkeplate
- Skuffer med soft-close og bestikkinnsats
- Uttrekkbar avfallsbøtte, med to flyttbare beholdere
- Takluke med myggnett og mørkelegging
- LED spotlights
- Strømuttak, 2 x 230 V

ALLTID SIKKERT
TIL MÅLET

REIS UTEN STRESS
MED IVECO-BOBILER

Nyt godt av maksimal sikkerhet på reisen: Nødbremseassistenten (AEBS) kan forhindre eller redusere omfanget av eventuelle kollisjoner ved å bremse automatisk. I lave hastigheter (f.eks. bykjøring) bidrar i tillegg funksjonen «City Brake PRO». Under lengre tids kjøring på motorvei avlaster den adaptive fartsholderen (ACC) med køassistent deg ved



å tilpasse hastigheten til minsteavstanden som du har stilt inn til forankjørende kjøretøy. Den aktive kjørefeltassistenten griper inn i den helelektriske styringen hvis du utilsiktet er i ferd med å forlate kjørefeltet, og holder deg på riktig kurs. Dermed kommer du trygt frem!

Bobileksperten IVECO

www.iveco.com

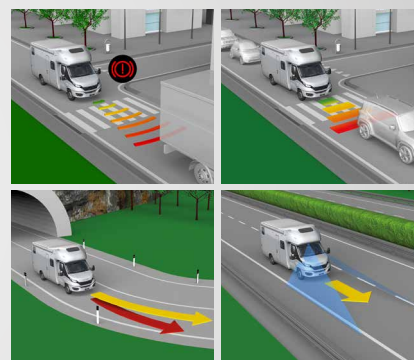

| Artikkel / Vekt ¹ | | alle modeller | |
|------------------------------|----------------|---|--------------|
| CHASSIS-PAKKE | 011298 / 82 | Chassis-Pakke IVECO 50 C 18 | kr 205.400,- |
| | | - Motor 3,0 ltr. 152 kW / 207 hk (erstatte 3,0 l 129 kW / 175 HK) | |
| | | - Brutto tillat vekt 5.800 kg | |
| | | - ZF 8-trinns automatgir | |
| | | - Klimaanlegg i førerhus | |
| | | - MORELO multifunksjonsratt i skinn (ikke avtagbart) | |
| | | - Forberedt for tilhengerfeste (EL og teknisk) | |
| | | - Differentialsperre på bakaksel | |
| | | - Busstype vindusviskere | |
| | | - Varmeveksler motor | |
| | | - LED for bakre lys med kromringer | |
| | | - Aluminiumsfelger (se utvalg) | |
| | | | |
| SIKKERHETSPAKKE | 011280 / 20 | "Drive Safety" pakke | kr 86.200,- |
| | | - Elektrisk Parkeringsbrems | |
| | | - Nødbremseassistent og Adaptiv cruise control | |
| | | - Sporholderassistent med varsel | |
| | | - Traction Plus med assistent ved kjøring i utforbakker | |
| CHASSIS | 018152 / 120 | Ca. 200 ltr. drivstofftank (erstatte standard tank) ³ | kr 28.300,- |
| | 018215 / 25 | Luftfjæring kun på bakaksel | kr 69.800,- |
| | 018211 / 63 | Luftfjæring på for og bakaksel, "auto-nivåjustering" og diverse spesialfunksjoner (kun i forbindelse med lettmetallfelger) | kr 115.300,- |
| | 018185 / 08 | Lettmetallfelger MORELO Silver foraksel med 235/65 R 16 dekk, inkludert økt lastekapasitet på foraksel og avstandsstykker, stålfelger med hjulkapsler på bakaksel | kr 38.100,- |
| | 018185-01 / 08 | Lettmetallfelger MORELO Graphite foraksel med 235/65 R 16 dekk, inkludert økt lastekapasitet på foraksel og avstandsstykker, stålfelger med hjulkapsler på bakaksel | kr 38.100,- |
| | 017200 / 12 | Navkapsler i rustfritt stål for 16" stålfelger | kr 8.200,- |
| | 018170D / 08 | Utvidet sporbredde på foraksel (stålfelg) | kr 7.100,- |
| | 018182 / 16 | Utvidet sporbredde på bakaksel | kr 10.400,- |
| | 018222 / 05 | Justerbare støtdempere for foraksel (standard med full luftfjæring) | kr 11.900,- |
| | 018223 / 05 | Justerbare støtdempere for bakaksel (standard med full luftfjæring) | kr 11.900,- |
| | 018103 / 35 | Tilhengerfeste for inntil 3,5 t, kun når det er gjort forberedelse for dette. (se opsjoner ved bestilling) | kr 17.400,- |
| | 018120D / 03 | Tillegg for avtagbart tilhengerfeste (kun i kombinasjon med forberedelse for tilhengerfeste) | kr 6.400,- |
| | 017002 / 0 | LED-frontlys 12 V (halv, fjernlys og blinklys, kun i kombinasjon med luftfjæring på bakaksel) | kr 25.000,- |
| | 018253 / 90 | Hydrauliske støttebein med automatisk nivåregulering ² , inkl. Touchpanel | kr 99.300,- |
| | 018321 / 55 | Reservehjul med brakett under garasjegulv | kr 6.000,- |
| | 017508 / 20 | Ekstra lydisolasjon fra motorrom, tilhørende sidevegger og hjulbuer | kr 18.500,- |

Priser i NOK (inkl. 25% mva.)

1) Vekt i kg 2) Kun i kombinasjon i elektriske pakker 3) Ved å bruke standard tank sensor, vil alt over 150 ltr. bli vist som „full” på måleren

Bilder og beskrivelser kan inneholde tilleggsutstyr som medfører pristillegg.

| | Artikkel / Vekt ¹ | | alle modeller |
|---------------|------------------------------|--|--|
| FØRERHUS | 017402 / 23 | Bussutførelse på speiler som på LOFT | kr 22.800,- |
| | 017307 / 04 | Avtagbart ratt for lettere rotasjon av fører sete og tyveribeskyttelse | kr 11.900,- |
| | 020226 / 06 | Premium Cockpit, utførelse med koppholder, hylle m.m. Utførelse i skinn | kr 14.100,- |
| | 052038 / 04 | Setevarme for fører / passasjer seter | kr 9.300,- |
| | 031911 / 01 | USB-kontakt i instrumentpanelet | kr 2.800,- |
| BODEL | 022025 / 50 | Markise 5,0 m elektrisk med LED belysning, dimmbar og med fjernkontroll ² | kr 34.800,- |
| | 022027 / 60 | Markise 6,0 m elektrisk med LED belysning, dimmbar og med fjernkontroll (fra modell 82) ² | kr 35.900,- |
| | 022052 / 03 | LED belysning for takprofil på førerside, dimbar med fjernkontroll | kr 10.400,- |
| | 025235 / 07 | Midi Heki takluke i soverom (erstatte Standard takluke) | kr 9.300,- |
| | 025234 / 13 | Panorama takluke, Heki 3 i soverom, erstatter Standard takluke | kr 17.400,- |
| | 025233 / 08 | Panorama takluke, Heki 3 i stue, erstatter Standard takluke | kr 13.000,- |
| | 037500 / 07 | Safe med elektronisk låsing, volum 8,3 ltr. | kr 4.900,- |
| | 021030 / 03 | Parkerings sensor bakre støtfanger | kr 10.400,- |
| | 020110 / 12 | Alu-riflet gulv i bakre garasje | kr 8.200,- |
| | 020314 / 05 | Opplyst MORELO-logo i front | kr 8.200,- |
| | 036112 / 03 | Klesoppheng i garage | kr 3.800,- |
| | LIFE + STYLE | 020400 / 13 | Life + Style pakke, også tilgjengelig i enkelte elementer. (du sparer ca 8.600,-) |
| (020336 / 04) | | - Utvendig dekor inkludert front i karbon utseende (PALACE-stil) | (kr 21.700,-) |
| (031944 / 05) | | - LED lys i oppbevaringsrom | (kr 8.200,-) |
| (020437 / 04) | | - Garasjedør på venstre side 1080 x 850 mm | (kr 9.700,-) |

STØRRELSE I DETALJ

TV LØSNINGER TILPASSET BOBILER

Samtlige TV-apparater i din MORELO produseres av alphasatronics, som holder til i Nürnberg i Tyskland. Det gir en uforandret høy kvalitet, slik at alle dine forventninger til et pålitelig mobil TV-apparat imøtekommes.

Apparatene er installert med strømsparende alphasatronics vidvinkel

displayer, integrert trippel-tuner (DVB-S2, DVB-T2, DVB-C med CI+ for Pay-TV), DVD spiller og Bluetooth 5.1 Modul. Videre standard er SMART-TV funksjonalitet på Android-operativsystemet og den unike lyd kvaliteten.

VÅRT TIPS

Du kan helt enkelt ta med favorittfilmene dine på en egnet USB-pinne når du reiser på ferie, og - takket være alphasatronics - dermed nyte god underholdning også der.





www.alphasatronics.de

Priser i NOK (inkl. 25% mva.)

1) Vekt i kg 2) Kun i kombinasjon i elektriske pakker

| | Artikkel / Vekt ¹ | | alle modeller |
|-------------|------------------------------|--|---------------|
| KJØKKEN | 042925 / 44 | Kjøkkenpakke (kan bestilles enkeltvis), du sparer ca 10.500,- | kr 35.900,- |
| | (043405 / 20) | - Mikro med grill og varmfunksjon | (kr 10.800,-) |
| | (043114 / 15) | - Kjøkkenbenkeplate i mineralsk materiale, matt overflate, ulike design | (r 21.700,-) |
| | (031511 / 04) | - LED ambiente belysning for takluke | (kr 7.500,-) |
| | (043261 / 05) | - Nespressomaskin med hylle, kapselholder og 230 V kontakt ² | (kr 6.400,-) |
| | 043110 / 10 | Morelosan kjøkkenbenkeplate med sømløst integrert vask og resteservant, rekkverk, luksuskomfyr | kr 11.900,- |
| | 043271 / 05 | Ekstra skuffer i kjøkkenbenken. Erstatte stor skapdør | kr 6.000,- |
| | 025167 / 05 | Ventilator med vifte erstatter standard takluke | kr 10.400,- |
| | 045601 / 20 | 177 liters AES kjøleskap med separat fryserom, kjøleskap med mørke fronter, med automatisk og manuell energivalg og gassovn (erstatte standard ovn) | kr 22.800,- |
| | 043470 / 08 | SILWY glassutvalg: magnetisk vin og musserende vinglass i overskapet på dinetten og kaffekopper, whisky og vannglass i kjøkkenets overskap, 4 av hver med MORELO-logo (i stedet for standard) | kr 11.900,- |
| BADEROM | 036002 / 12 | Keramisk kassett toalett inkl. SOG utlufting | kr 6.000,- |
| | 036123 / 25 | Keramisk toalett med fast tank på 200 ltr. | kr 33.800,- |
| | 036092 / 06 | Toalettdør med satin glassdetalj | kr 6.000,- |
| | | | |
| BO OG SOVE | 035984 / 45 | Plass til 2 personer med belte på multifunksjonell sofa | kr 11.900,- |
| | 052208 / 34 | Senkeseng i front, elektrisk betjent, erstatter overskap i front | kr 27.200,- |
| | 052203 / 30 | Seng i front, manuelt betjent, erstatter overskap i front | kr 17.400,- |
| | 036255 / 05 | Flersoners-Evopore-Madrass og "Watergel"-overmadrass i frontseng | kr 7.100,- |
| | 036209 / 05 | Komfort fjærsystem for bakre seng med 5 soners madrasser | kr 7.100,- |
| | 042204 / 07 | Justerbart bord (høyde), kan bygges om til sengeplass med pute | kr 10.800,- |
| | 050601 / 05 | Glatt polstring på indre vegger og tak | kr 20.600,- |
| | | | |
| ELEKTRONIKK | 031050 / 02 | Alarmanlegg | kr 17.200,- |
| | 025238 / 40 | Takmontert klimaanlegg med infrarød fjernkontroll montert i gang mellom dusj og bad. Øker høyden på kjøretøyet med 130mm | kr 40.300,- |
| | 037161 / 23 | Solcelle, maksimal effekt 2 x 130 W | kr 23.900,- |
| | 037163 / 44 | Solcelle, maksimal effekt 4 x 130 W (kun mulig hvis det er tilstrekkelig takområde) | kr 42.500,- |
| | 031476 / 42 | Elektro-Pakke "Energy Lithium Power" (erstatte standard stømsforsyning). Lithium batteri 1 x 340 Ah (utladningsnivå 100% = 340 Ah), kombinert lader/ inverter 120 A / 3.000 W, med strømfordeling, helautomatisk batteribeskyttelse, Premium kontrollpanel | kr 109.100,- |
| | 031466 / 34 | Ekstra litiumbatteri 340 Ah (kun i forbindelse med "Lithium Power" - E-pakken, maks. 2 batterier) | kr 60.000,- |
| | 025057 / 0 | 230 V-apparater på inverterdrift (minst 2 litiumbatterier er nødvendig) | kr 3.200,- |
| | 031450 / 05 | Omformer på 300 W med egen kontakt for drift av mindre apparater | kr 7.100,- |
| | | | |

Priser i NOK (inkl. 25% mva.)

1) Vekt i kg 2) Kun i kombinasjon i elektriske pakker

Bilder og beskrivelser kan inneholde tilleggsutstyr som medfører pristillegg.

| | Artikkel / Vekt ¹ | | alle modeller |
|--------------------|------------------------------|---|---------------|
| MULTIMEDIA | 037107 / 08 | Dobbelt DIN radio med CD/DVD spiller, skjerm og dobbeltlinset ryggekamera, 4 høyttalere i førerhus | kr 22.800,- |
| | 037111 / 08 | Navigasjonssystem med avtagbar 10" berøringsskjerm og DAB+ med 4 høyttalere, multifunksjonelt ratt, inkl. dobbeltlinset ryggekamera med deksel og bluetooth handsfree telefonsystem | kr 43.600,- |
| | 037090 / 04 | Ryggekamera, dobbel objektiv med linsedeksel | kr 15.200,- |
| | 037611 / 55 | Satellitt-TV-system med 27" LED flatskjerm under glass skap i inngangspartiet, 56 cm parabol, helautomatisk justering, TWIN LNB og 27" LED flatskjerm på soverommet (inkl. Smart TV-funksjon) | kr 62.200,- |
| | 037075 / 03 | Lydplanke | kr 6.000,- |
| | 037301 / 05 | LTE WiFi-ruter med DualSIM | kr 25.000,- |
| VANNFORSYNINGER | 034225 / 01 | Sentral filterenhet for rengjøring og avkalking av ferskvannstilførselen | kr 11.900,- |
| | 034202 / 03 | Utvendig dusj på førersiden | kr 4.300,- |
| | 035990 / 05 | Overføringsmulighet fra gråvann til toalett tank via pumpe. (kun med fasttank toalett) | kr 11.900,- |
| | 018143 / 02 | Trykk sensorer for presis nivåmåling av fersk og gråvannstank | kr 8.200,- |
| | 018142 / 03 | Trykk sensorer for presis nivåmåling av fersk og gråvannstank og toalett tank | kr 11.500,- |
| | 018145 / 02 | Blåtanns boks for oppforbindelse og oversikt over fyllingsnivåene. Kun i forbindelse med trykkfølere | kr 8.200,- |
| | 033022 / 02 | Gassalarm for bodel | kr 6.000,- |
| | 034190 / 03 | Termostat i soverommet | kr 6.000,- |
| | 044000 / 14 | Gulvvarme i salong og baderom | kr 30.500,- |
| | 018600 / 15 | Diesel varmer som tilleggsvarme inklusive varmeveksler (5200 W) med tidsur | kr 35.900,- |
| | 033026 / 03 | Utvendig gasstilkopling (passasjerside) | kr 3.800,- |
| | 033004 / 73 | Gasstank på 70 ltr. Med utvendig påfyllingskopling og nivåindikator | kr 30.500,- |
| INTERIØR OG DESIGN | 050100 / 0 | Mikrofiberbelegg, forskjellige fargevalg | Utvalg |
| | 050507 / 20 | Stoff "Trendline" i skinn / stoffkombinasjon, forskjellige fargevalg | kr 38.100,- |
| | 050500 / 27 | Skinnstoff, forskjellige fargevalg | kr 44.700,- |
| | 050506 / 27 | Dobbeltfarget skinn (BiColor), forskjellige fargevalg | kr 50.100,- |
| | 051302 / 20 | Bodelsteppe i Sisal Sierra eller Velour Coco 830 beige, 865 Gråbrun eller 2051 Shoko | kr 14.100,- |
| | 051311 / 20 | Bodelsteppe Velour i Coco Special Color | kr 17.400,- |
| | 051276 / 05 | Dekopakke "LEAF LINE" bestående av 8 ekstra puter og "LEAF LINE" dekor. Erstatte standard utførelse i diverse mønstre | kr 9.700,- |
| | 051271 / 03 | Persienner i bodel og plisse i soverom | kr 9.700,- |
| | 051272 / 05 | Persienner i bodel og soverom | kr 15.200,- |
| | 051280 / 05 | Skyvegardiner i stuen og på soverommet | kr 14.100,- |

Priser i NOK (inkl. 25% mva.)

¹⁾ Vekt i kg



OVERBEVISENDE PÅ VEIEN

Litt mer av alt. Allerede i standardutførelse viser nye MORELO LOFT seg absolutt fra sin generøse side: mer ekstra lastning takket være et chassis med økt bæreevne, en trekkvillig 3 liters motor, 2,40 m bredde og enda større plass i bodelen. Utsøkt kvalitet og førsteklasses komfort kombinert med en kompakt fremtoning og fleksibel mobilitet.

LOFT 79 F



LOFT 82 FB



LOFT 79 L



LOFT 82 LB



LOFT 84 M



LOFT 87 MB



LOFT 79 F



Med mopedgarasje

LOFT 82 FB



Med mopedgarasje

IVECO Daily 70 C 18
7.200 kgIVECO Daily 70 C 18
7.200 kg

| MOTOR | IVECO Daily 70 C 18 7.200 kg | | IVECO Daily 70 C 18 7.200 kg | |
|------------------------------|--|------------------------------|---------------------------------|----------------------------|
| | Dieselmotor (sylindre) | 4 | 4 | 4 |
| | Slagvolum (l) | 3,0 | 3,0 | 3,0 |
| | Effekt (kW/HK) | 129 / 175 | 129 / 175 | 129 / 175 |
| | Dreiemoment (Nm) | 430 | 430 | 430 |
| Miljøklasse | EURO VI e | EURO VI e | EURO VI e | |
| VEKTER | Totalvekt (kg) ¹ | 7.200 (7.490) ² | 7.200 (7.490) ² | 7.200 (7.490) ² |
| | Vekt i kjøreklar stand (kg) ¹ | 5.035 | 5.085 | 5.085 |
| | Lasteevne (kg) ¹ | 2.165 (2.455) | 2.115 (2.405) | 2.115 (2.405) |
| | Tilhengervekt med fast/ avtagbar krok (kg) | 3.500 | 3.500 | 3.500 |
| | Totalvekt inkl. tilhenger (kg) | 10.700 | 10.700 | 10.700 |
| DIMENSJONER | Lengde (mm) | 8.350 | 8.650 | 8.650 |
| | Bredde (mm) | 2.400 | 2.400 | 2.400 |
| | Høyde (mm) | 3.410 ³ | 3.410 ³ | 3.410 ³ |
| | Akselavstand (mm) | 4.350 | 4.750 | 4.750 |
| | Sofa, venstre side (mm) | 1.440 x 1.000 | 1.740 x 1.000 | 1.740 x 1.000 |
| | Sofa, høyre side (mm) | 1.130 x 650 | 1.130 x 650 | 1.130 x 650 |
| | Bakre seng (mm) | 1.950 x 1.580 | 1.950 x 1.580 | 1.950 x 1.580 |
| | Fremre seng (mm) | 2.000 x 1.300 | 2.000 x 1.300 | 2.000 x 1.300 |
| | Garasjedør på førerside/ passasjerside (H x B i mm) | 650 x 950 / 1.150 x 950 | 650 x 950 / 1.150 x 950 | 650 x 950 / 1.150 x 950 |
| Se vedlagte prisliste | | Se vedlagte prisliste | | |

Priser i NOK (inkl. 25% mva.)

1) Se baksiden 2) Kun i forbindelse med Chassispakken 3) med bladfjærer på bakaksel HA + 100 mm

LOFT 79 L



Med mopedgarasje

LOFT 82 LB



Med mopedgarasje

IVECO Daily 70 C 18
7.200 kgIVECO Daily 70 C 18
7.200 kg

| MOTOR | IVECO Daily 70 C 18 7.200 kg | | IVECO Daily 70 C 18 7.200 kg | |
|-------------|--|------------------------------|---------------------------------|--|
| | Dieselmotor (sylindre) | 4 | 4 | |
| | Slagvolum (l) | 3,0 | 3,0 | |
| | Effekt (kW/HK) | 129 / 175 | 129 / 175 | |
| | Dreiemoment (Nm) | 430 | 430 | |
| Miljøklasse | EURO VI e | EURO VI e | | |
| VEKTER | Totalvekt (kg) ¹ | 7.200 (7.490) ² | 7.200 (7.490) ² | |
| | Vekt i kjøreklar stand (kg) ¹ | 5.015 | 5.085 | |
| | Lasteevne (kg) ¹ | 2.185 (2.475) | 2.115 (2.405) | |
| | Tilhengervekt med fast/ avtagbar krok (kg) | 3.500 | 3.500 | |
| | Totalvekt inkl. tilhenger (kg) | 10.700 | 10.700 | |
| DIMENSJONER | Lengde (mm) | 8.280 | 8.580 | |
| | Bredde (mm) | 2.400 | 2.400 | |
| | Høyde (mm) | 3.410 ³ | 3.410 ³ | |
| | Akselavstand (mm) | 4.350 | 4.750 | |
| | Sofa, venstre side (mm) | 1.440 x 1.000 | 1.740 x 1.000 | |
| | Sofa, høyre side (mm) | 880 x 650 | 880 x 650 | |
| | Bakre seng (mm) | 2 x 2.000 x 1.060 | 2 x 2.000 x 1.060 | |
| | Fremre seng (mm) | 2.000 x 1.300 | 2.000 x 1.300 | |
| | Garasjedør på førerside/ passasjerside (H x B i mm) | 650 x 950 / 1.150 x 950 | 650 x 950 / 1.150 x 950 | |
| | | Se vedlagte prisliste | Se vedlagte prisliste | |

Priser i NOK (inkl. 25% mva.)

1) Se baksiden 2) Kun i forbindelse med Chassispakken 3) med bladfjærer på bakaksel HA + 100 mm

Bilder og beskrivelser kan inneholde tilleggsutstyr som medfører pristillegg.

LOFT 84 M

LOFT 87 MB



Med mopedgarasje



Med mopedgarasje

IVECO Daily 70 C 18
7.200 kgIVECO Daily 70 C 18
7.200 kg

| MOTOR | IVECO Daily 70 C 18 7.200 kg | | IVECO Daily 70 C 18 7.200 kg | |
|-------------|--|------------------------------|---------------------------------|------------------------------|
| | Dieselmotor (sylindre) | 4 | 4 | 4 |
| | Slagvolum (l) | 3,0 | 3,0 | 3,0 |
| | Effekt (kW/HK) | 129 / 175 | 129 / 175 | 129 / 175 |
| | Dreiemoment (Nm) | 430 | 430 | 430 |
| Miljøklasse | EURO VI e | EURO VI e | EURO VI e | |
| VEKTER | Totalvekt (kg) ¹ | 7.200 (7.490) ² | 7.200 (7.490) ² | 7.200 (7.490) ² |
| | Vekt i kjøreklar stand (kg) ¹ | 5.175 | 5.225 | 5.225 |
| | Lasteevne (kg) ¹ | 2.025 (2.315) | 1.975 (2.265) | 1.975 (2.265) |
| | Tilhengervekt med fast/ avtagbar krok (kg) | 3.500 | 3.500 | 3.500 |
| | Totalvekt inkl. tilhenger (kg) | 10.700 | 10.700 | 10.700 |
| DIMENSJONER | Lengde (mm) | 8.780 | 9.080 | 9.080 |
| | Bredde (mm) | 2.400 | 2.400 | 2.400 |
| | Høyde (mm) | 3.410 ³ | 3.410 ³ | 3.410 ³ |
| | Akselavstand (mm) | 4.750 | 4.750 | 4.750 |
| | Sofa, venstre side (mm) | 1.440 x 1.000 | 1.740 x 1.000 | 1.740 x 1.000 |
| | Sofa, høyre side (mm) | 880 x 650 | 880 x 650 | 880 x 650 |
| | Bakre seng (mm) | 2.000 x 1.630 | 2.000 x 1.630 | 2.000 x 1.630 |
| | Fremre seng (mm) | 2.000 x 1.300 | 2.000 x 1.300 | 2.000 x 1.300 |
| | Garasjedør på førerside/ passasjerside (H x B i mm) | 650 x 950 / 1.150 x 950 | 650 x 950 / 1.150 x 950 | 650 x 950 / 1.150 x 950 |
| | | Se vedlagte prisliste | Se vedlagte prisliste | Se vedlagte prisliste |

Priser i NOK (inkl. 25% mva.)

1) Se baksiden 2) Kun i forbindelse med Chassispakken 3) med bladfjærer på bakaksel HA + 100 mm

MODELLOVERSIKT

MORELO LOFT LINER PÅ IVECO EUROCARGO

LOFT LINER 79 F



LOFT LINER 82 FB



LOFT LINER 79 L



LOFT LINER 82 LB



LOFT LINER 82 MQ



LOFT LINER 84 M



LOFT LINER 100 GQ



LOFT LINER

LOFT LINER 79 F



Med mopedgarasje

LOFT LINER 82 FB



Med mopedgarasje

| | IVECO Eurocargo 75 E 21 | IVECO Eurocargo 100 E 22 | IVECO Eurocargo 75 E 21 | IVECO Eurocargo 100 E 22 | |
|-------------------------------|--|-----------------------------|-------------------------------|-----------------------------|-------------------------|
| MOTOR | Dieselmotor (sylindre) | 4 | 6 | 4 | 6 |
| | Slagvolum (l) | 4,5 | 6,7 | 4,5 | 6,7 |
| | Effekt (kW/HK) | 152 / 207 | 162 / 220 | 152 / 207 | 162 / 220 |
| | Dreiemoment (Nm) | 750 | 800 | 750 | 800 |
| | Miljøklasse | EURO VI e | EURO VI e | EURO VI e | EURO VI e |
| VEKTER | Totalvekt (kg) ¹ | 7.490 (7.800) ² | 10.000 | 7.490 (7.800) ² | 10.000 |
| | Vekt i kjøreklar stand (kg) ¹ | 6.065 | 6.590 | 6.115 | 6.640 |
| | Lasteevne (kg) ¹ | 1.425 (1.735) | 3.410 | 1.375 (1.685) | 3.360 |
| | Tilhengervekt med fast/ avtagbar krok (kg) | 3.500 | 3.500 | 3.500 | 3.500 |
| | Totalvekt inkl. tilhenger (kg) | 10.990 | 13.500 | 10.990 | 13.500 |
| DIMENSJONER | Lengde (mm) | 8.350 | 8.350 | 8.650 | 8.650 |
| | Bredde (mm) | 2.400 | 2.400 | 2.400 | 2.400 |
| | Høyde (mm) | 3.460 | 3.460 | 3.460 | 3.460 |
| | Akselavstand (mm) | 4.185 | 4.185 | 4.455 | 4.455 |
| | Sofa, venstre side (mm) | 1.440 x 1.000 | 1.440 x 1.000 | 1.740 x 1.000 | 1.740 x 1.000 |
| | Sofa, høyre side (mm) | 1.130 x 650 | 1.130 x 650 | 1.130 x 650 | 1.130 x 650 |
| | Bakre seng (mm) | 1.950 x 1.580 | 1.950 x 1.580 | 1.950 x 1.580 | 1.950 x 1.580 |
| | Fremre seng (mm) | 2.000 x 1.300 | 2.000 x 1.300 | 2.000 x 1.300 | 2.000 x 1.300 |
| | Garasjedør på førerside/ passasjerside (H x B i mm) | 750 x 950 / 1.250 x 950 | 750 x 950 / 1.250 x 950 | 750 x 950 / 1.250 x 950 | 750 x 950 / 1.250 x 950 |
| Se vedlagte prislister | | | Se vedlagte prislister | | |

Priser i NOK (inkl. 25% mva.)

1) Se baksiden 2) Oppgradering er mulig

LOFT LINER 79 L



Med mopedgarasje

LOFT LINER 82 LB



Med mopedgarasje

| | IVECO Eurocargo 75 E 21 | IVECO Eurocargo 100 E 22 | IVECO Eurocargo 75 E 21 | IVECO Eurocargo 100 E 22 |
|--|------------------------------|-----------------------------|------------------------------|-----------------------------|
| MOTOR | | | | |
| Dieselmotor (sylindre) | 4 | 6 | 4 | 6 |
| Slagvolum (l) | 4,5 | 6,7 | 4,5 | 6,7 |
| Effekt (kW/HK) | 152 / 207 | 162 / 220 | 152 / 207 | 162 / 220 |
| Dreiemoment (Nm) | 750 | 800 | 750 | 800 |
| Miljøklasse | EURO VI e | EURO VI e | EURO VI e | EURO VI e |
| VEKTER | | | | |
| Totalvekt (kg) ¹ | 7.490 (7.800) ² | 10.000 | 7.490 (7.800) ² | 10.000 |
| Vekt i kjørekklar stand (kg) ¹ | 6.045 | 6.570 | 6.155 | 6.640 |
| Lasteevne (kg) ¹ | 1.445 (1.755) | 3.430 | 1.335 (1.645) | 3.360 |
| Tilhengervekt med fast/ avtagbar krok (kg) | 3.500 | 3.500 | 3.500 | 3.500 |
| Totalvekt inkl. tilhenger (kg) | 10.990 | 13.500 | 10.990 | 13.500 |
| DIMENSJONER | | | | |
| Lengde (mm) | 8.280 | 8.280 | 8.580 | 8.580 |
| Bredde (mm) | 2.400 | 2.400 | 2.400 | 2.400 |
| Høyde (mm) | 3.460 | 3.460 | 3.460 | 3.460 |
| Akselavstand (mm) | 4.185 | 4.185 | 4.455 | 4.455 |
| Sofa, venstre side (mm) | 1.440 x 1.000 | 1.440 x 1.000 | 1.740 x 1.000 | 1.740 x 1.000 |
| Sofa, høyre side (mm) | 880 x 650 | 880 x 650 | 880 x 650 | 880 x 650 |
| Bakre seng (mm) | 2 x 2.000 x 1.060 | 2 x 2.000 x 1.060 | 2 x 2.000 x 1.060 | 2 x 2.000 x 1.060 |
| Fremre seng (mm) | 2.000 x 1.300 | 2.000 x 1.300 | 2.000 x 1.300 | 2.000 x 1.300 |
| Garasjedør på førerside/ passasjerside (H x B i mm) | 750 x 950 / 1.250 x 950 | 750 x 950 / 1.250 x 950 | 750 x 950 / 1.250 x 950 | 750 x 950 / 1.250 x 950 |
| | Se vedlagte prisliste | | Se vedlagte prisliste | |

Priser i NOK (inkl. 25% mva.)

1) Se baksiden 2) Oppgradering er mulig

Bilder og beskrivelser kan inneholde tilleggsutstyr som medfører pristillegg.

LOFT LINER 82 MQ

LOFT LINER 84 M



Med mopedgarasje



Med mopedgarasje

| | IVECO Eurocargo 75 E 21 | IVECO Eurocargo 100 E 22 | IVECO Eurocargo 75 E 21 | IVECO Eurocargo 100 E 22 | |
|------------------------------|--|-----------------------------|------------------------------|-----------------------------|-------------------------|
| MOTOR | Dieselmotor (sylindre) | 4 | 6 | 4 | 6 |
| | Slagvolum (l) | 4,5 | 6,7 | 4,5 | 6,7 |
| | Effekt (kW/HK) | 152 / 207 | 162 / 217 | 152 / 207 | 162 / 217 |
| | Dreiemoment (Nm) | 750 | 800 | 750 | 800 |
| | Miljøklasse | EURO VI e | EURO VI e | EURO VI e | EURO VI e |
| VEKTER | Totalvekt (kg) ¹ | 7.490 (7.800) ² | 10.000 | 7.490 (7.800) ² | 10.000 |
| | Vekt i kjøreklar stand (kg) ¹ | 6.115 | 6.640 | 6.205 | 6.730 |
| | Lasteevne (kg) ¹ | 1.335 (1.645) | 3.360 | 1.285 (1.595) | 3.270 |
| | Tilhengervekt med fast/ avtagbar krok (kg) | 3.500 | 3.500 | 3.500 | 3.500 |
| | Totalvekt inkl. tilhenger (kg) | 10.990 | 13.500 | 10.990 | 13.500 |
| DIMENSJONER | Lengde (mm) | 8.580 | 8.580 | 8.780 | 8.780 |
| | Bredde (mm) | 2.400 | 2.400 | 2.400 | 2.400 |
| | Høyde (mm) | 3.460 | 3.460 | 3.460 | 3.460 |
| | Akselavstand (mm) | 4.455 | 4.455 | 4.455 | 4.455 |
| | Sofa, venstre side (mm) | 1.250 x 1.000 | 1.250 x 1.000 | 1.440 x 1.000 | 1.440 x 1.000 |
| | Sofa, høyre side (mm) | 880 x 650 | 880 x 650 | 880 x 650 | 880 x 650 |
| | Bakre seng (mm) | 2.000 x 1.630 | 2.000 x 1.630 | 2.000 x 1.630 | 2.000 x 1.630 |
| | Fremre seng (mm) | 2.000 x 1.300 | 2.000 x 1.300 | 2.000 x 1.300 | 2.000 x 1.300 |
| | Garasjedør på førerside/ passasjerside (H x B i mm) | 750 x 750 / 1.250 x 950 | 750 x 750 / 1.250 x 950 | 750 x 950 / 1.250 x 950 | 750 x 950 / 1.250 x 950 |
| Se vedlagte prisliste | | | Se vedlagte prisliste | | |

Priser i NOK (inkl. 25% mva.)

1) Se baksiden 2) Oppgradering er mulig

LOFT LINER 100 GQ



Lengde: ≤ 3,55 m*
Høyde: ≤ 1,48 m*

**IVECO Eurocargo
120 E 28**

| MOTOR | |
|---|-----------------|
| Dieselmotor (sylindre) | 6 |
| Slagvolum (l) | 6,7 |
| Effekt (kW/HK) | 207 / 280 |
| Dreiemoment (Nm) | 1.000 |
| Miljøklasse | EURO VI e |
| VEKTER | |
| Totalvekt (kg) ¹ | 11.990 |
| Vekt i kjøreklar stand (kg) ¹ | 7.950 |
| Lasteevne (kg) ¹ | 4.040 |
| Tilhengervekt med fast/ avtagbar krok (kg) | 3.500 / 2.910 |
| Totalvekt inkl. tilhenger (kg) | 15.490 / 14.900 |
| DIMENSJONER | |
| Lengde (mm) | 9.990 |
| Bredde (mm) | 2.500 |
| Høyde (mm) | 3.680 |
| Akselavstand (mm) | 5.000 |
| Sofa, venstre side (mm) | 1.250 x 1.000 |
| Sofa, høyre side (mm) | 900 x 650 |
| Bakre seng (mm) | 2.080 x 1.630 |
| Fremre seng (mm) | 2.100 x 1.300 |
| Elektrisk luke bak (Mål H x B i mm) | 1.570 x 2.100 |

Se vedlagte prisliste

Priser i NOK (inkl. 25% mva.)

¹⁾ Se baksiden

Bilder og beskrivelser kan inneholde tilleggsutstyr som medfører pristillegg.

| | Basis chassis MORELO LOFT: IVECO Daily | | 7,2 t / 7,49 t |
|--|---|-------------------------------------|------------------|
| | MOTOR | Turbodieselmotor, med bakhjulsdrift | |
| Drivstofftank i liter | | | 90 |
| Miljøklasse EURO VI e | | | AdBlue, 20 liter |
| Manuell girkasse | | | 6-girs |
| Generator | | 14 V / 250 A ³ / 3.080 W | |
| CHASSIS | All season dekk (Continental Vanco Four Season)  | | 225 / 75 R 16 |
| | Skivebrems, på for- og bakaksler | | ■ |
| | Nødhjelpesett med varseltrekant, førstehjelpesett, reflexvest, varsellys, hjulvinne og dekkfyllingskit | | ■ |
| Tillatt belastning på foraksel: 2.900 kg | | ■ | |
| SIKKERHET | Elektronisk blokkeringsfrie brems (ABS) | | ■ |
| | Traction control system - Antispinn (ASR) | | ■ |
| | Elektronisk stabilitetskontroll (ESP) | | ■ |
| | Tempomat Cruise control | | ■ |
| | Dekktrykksensorer | | ■ |

| | Basis chassis LOFT LINER: IVECO Eurocargo | | | | |
|---|---|---|----------------------------|----------------------------|-----------------|
| | 75 E 21 | 100 E 22 | 120 E 28 | | |
| MOTOR | Turbodiesel med bakhjulsdrift | 4,5 liter, 152 kW / 207 HK | 6,7 liter, 162 kW / 220 HK | 6,7 liter, 207 kW / 280 HK | |
| | Differansialsperre | ■ | ■ | ■ | |
| | Drivstofftank i liter | 190 | 190 | 190 | |
| | Miljøklasse EURO VI e | AdBlue, 30 liter | AdBlue, 30 liter | AdBlue, 30 liter | |
| | Automatisk girkasse | 6-girs | 6-girs | 6-girs | |
| | Generator | 28 V / 120 A / 3.360 W | 28 V / 120 A / 3.360 W | 28 V / 120 A / 3.360 W | |
| | Generator 12 V, tillegg | 14 V / 80 A / 1.120 W | 14 V / 80 A / 1.120 W | 14 V / 80 A / 1.120 W | |
| | Varmeveksler for motor | ■ | ■ | ■ | |
| | AC i førerhus | ■ | ■ | ■ | |
| | CHASSIS | Dekk, bakdekk med traction profil  | 225 / 75 R 17,5 | 245 / 70 R 17,5 | 285 / 70 R 19,5 |
| Dobbelkrets bremsessystem | | ■ | ■ | ■ | |
| Skivebrems, på for- og bakaksler | | ■ | ■ | ■ | |
| Luftfjæring på kun bakaksel med hev- / senke funksjon | | ■ | × | × | |
| Luftfjæring på for og bakaksel med hev- / senke funksjon | | × | ■ | ■ | |
| Nødhjelpesett med varseltrekant, førstehjelpesett, varsellys og hjulvinne | | ■ | ■ | ■ | |
| SIKKERHET | Elektronisk blokkeringsfrie brems (ABS) | ■ | ■ | ■ | |
| | Traction control system - Antispinn (ASR) | ■ | ■ | ■ | |
| | Elektronisk stabilitetskontroll (ESP) | ■ | ■ | ■ | |
| | Lane-Assist (Lane Field Assistance) | ■ | ■ | ■ | |
| | Emergency Brake Assistance | ■ | ■ | ■ | |
| | Adaptiv cruise control | ■ | ■ | ■ | |
| | Front og bakre underkjøringshinder | ■ | ■ | ■ | |
| | Tempomat Cruise control | ■ | ■ | ■ | |

■ Standardutstyr × Ikke tilgjengelig 3) Kun med valgfri retarder 220 A

| | | |
|---|---|------------|
| FØRERHUS | Vendbare pilotstoler med armlener og integrert belte | LOFT |
| | Isolert plissegardin med innsynsvern og elektrisk betjening. For neddimming og solskjerming | |
| | Panorama frontrute i laminert tonet glass | |
| | Manuelle sidevinduer i førerhus, i farget isolerende glass | |
| | Justerbart ratt | |
| | Utvendige speil med vidvinkel og kurvefunksjon samt vindusviskere i buss utførelse | |
| | 1 x USB ladeport og 2 x 230 V kontakter | |
| | Optimal lydisolering av motorrom | |
| | Lydisolert førerhus, med spesiell lydisolasjon | |
| | Premium dashboard i skinn med koppholder, ambiente belysning og kjølerom | |
| LYS | Halogenlys, med optisk linse og ekstra fjernlys | LOFT LINER |
| | Tåkelys | |
| | LED varsellys | |
| BODEL | Alle yttervegger og tak har en tykkelse på 42 mm, hvorav 38 mm består av celle-lukket RTM hardt skum | LOFT LINER |
| | Aluminium takrenner som forhindrer vannrenning på sideplater. Forhindrer stygge striper grunnet sur nedbør | |
| | Sidevegger av Alu-RTM-Alu sandwichkonstruksjon, glatte sider med høyglans lakk | |
| | Tak i glassfiber-RTM-Alu sandwichutførelse, gir haglbeskyttelse og optimal isolasjon. | |
| | Underside utført i GFK-RTM-GFK Sandwichkonstruksjon, korrosjon og vedlikeholdsfritt | |
| | Vegger uten kuldebroer, takket være høykomprimerte PU-lister | |
| | Lynbeskyttelse av Faraday bur | |
| | Oppvarmet dobbeltgulv, med adgang fra sideluker. Høyde: 366 mm (LOFT) / 420 mm (LOFT LINER opptil 10T chassis) / 480 mm (LOFT LINER fra 12T chassis) | |
| | Utvendig entretrapp, 2 trinn, elektrisk utfellbar med sikkerhetskobling (LOFT) | |
| | Utvendig entretrapp, 3 trinn, elektrisk utfellbar med sikkerhetskobling (LOFT LINER) | |
| | Innvendig entretrapp, belyst og oppvarmet. | |
| | Utvendig entretrapp, 2 trinn, elektrisk utfellbar med sikkerhetskobling (LOFT) | |
| | Utvendig entretrapp, 3 trinn, elektrisk utfellbar med sikkerhetskobling (LOFT LINER) | |
| | Garasjen, med høyre og venstre dør og gulvmontert lastesikringsskinne og med surreøyler + 230 V kontakt (Gjelder ikke for LOFT LINER 100 GQ) | |
| | Bakvegg av glassfiber, med kjerne av PU-skum | |
| | Plastvindu i bodel, dobbeltglass og tonet med myggnett og mørklegging | |
| | Helt trefri utvendig konstruksjon | |
| Forside og sideskjørt av solid glassfiber | | |
| Utvendig dekor i sort | | |

BO OG SOVE

- Miljøvennlig gulv i høy kvalitets PVC
- Ett nivå på gulvet, gjennomgående
- Takluke med myggnett og mørklegging i soverom
- Dobbeltglass utførelse på Midi takluke med insektsgardin og blanding i salong
- Belysning med LED-spotter og indirekte belysning, dimbart
- Bakre seng med lamellbunn og multi-zone madrass
- Garderober med LED-belysning
- Microfiber møbelstoff i sjåfør og passasjer seter
- Setegruppe med ergonomisk polstring, komfortabel flerlagsdesign i polstring og glidelås
- Bord med utvidelsesmulighet og mulighet til forskyvning, laminert
- Glass skap med LED belysning ved inngangsparti med assortert utvalg av glass og plass for TV, inkl. mindre uttreksmøbel
- Gjennongang til soverom samt stue
- Veggpanel og madrass i samme farge/utførelse
- Eksklusive gardiner

KJØKKEN

- 177 ltr. kompressor kjøleskap med separat fryseboks, mørke fronter på kjøleskapsdør
- Kjøkkenbenk i Moreosan med sømløst integrert vask (gjelder ikke for Q-planløsninger)
- Kjøkkenbenk i Moreosan med sømløst integrert vask (gjelder kun for Q-planløsninger)
- 3-brenner gasskomfyr med automatisk tenning og glasslokk (gjelder ikke for Q-planløsninger)
- 2-brenner gasskomfyr med automatisk tenning og glasslokk (gjelder kun for Q-planløsninger)
- Enkelthåndt blandebatteri i krom
- Skuffer med soft-close og bestikkinnsetts
- Uttrekkbar avfallsbøtte, med to flyttbare beholdere
- Takluke med myggnett og mørkelegging
- LED spotlights
- Strømuttak, 2 x 230 V

BADEROM

- Separat toalettområde (gjelder ikke for F og Q-planløsninger)
- Takluke med myggnett og mørkelegging
- Håndvask med trykkåpningsventil
- Blandebatteri (enhånds) i krom
- Såpepumpe, glassholder og håndkle kroker
- Skap med belysning
- Separat dusj, veggmontert dyse, hevet og senket samt kleshylle
- Kassett toalett
- Toalettpeppirholder og toalettbørste
- Romslig garderobe med LED-belysning
- LED spotlights
- Strømuttak, 2 x 230 V

| | |
|------------------------------|---|
| INSTALLASJONER | Plass til gassflasker, 2 x 11 kg med gassregulator, slangebryterventil, gassfilter og automatisk flaskebytte |
| | 5.500 W vannbåren sentralvarme med termostat og timer |
| | Elektrisk patron, 230 V, maks 3.000 W med automatisk avluftning og tilbakeslagsventil |
| | Regulerbar termostat for varmen i garasjen |
| | Integrert varmtvannsbereider koblet til alle kraner |
| | Ca. 300 ltr. ferskvannstank, ca. 200 ltr. gråvannstank med oppvarmet dobbeltgulv (LOFT) |
| | Ca. 360 ltr. ferskvannstank, ca. 250 ltr. gråvannstank med oppvarmet dobbeltgulv (LOFT LINER) |
| | Enkel drenering av avløpsvann takket være dreneringskran med stor kapasitet plassert i oppvarmet dobbeltgulv i dreneringsslange i bajonettfeste |
| | Avløpsrør med husholdningskvalitet |
| | Mulighet for spyling av gråvannstank og inklusive toalett tank hvor dette er montert |
| Vannforsyning med trykkpumpe | |
| | |
| | |
| | |
| | |
| ELEKTRISK | Stikkontakt, 230 V i garasje |
| | 12 V kontakt i teknisk rom (LOFT) |
| | 230 V CEE-kontakt, i service boks/luke med isolert gulv |
| | 140 Ah gel batteri i mellomliggende gulv med overladings og total beskyttelse |
| | Automatisk lader, elektronisk styrt med batteritemperatur sensor, maksimum laderate på 25 A |
| | |
| | |
| ELEKTRONIKK | Sentralkontroll og overvåkingspanel |
| | Automatisk utkobling ved lav spenning eller overoppheting |
| | Innebygd mikroprosessorstyrt elektronikk |
| | Av/På knapper for belysning, vannpumpe og spesialutstyr inkl. hovedbryter |
| | Advarsler for "spillvannstank full", "stigtrinn ute", "ferskvannstank tom", "reserve gassflaske i bruk" mm. |
| | LCD kontrollpanel for overvåkning av utvendig og innvendig temperatur, utvendig strømforsyning, batterioversikt for bil og bodelsbatteri |
| | LCD kontrollpanel for overvåking av tanknivåer, gasstank nivå ved montert gasstank, lading og utlading i ampere, dato og tid med alarm |
| | |
| | |



MORELO LOFT . LOFT LINER | EKSTRAUTSTYR

CHASSIS IVECO EUROARGO . FØRERHUS

CHASSIS IVECO EUROARGO

| Artikkel / Vekt ¹ | | IVECO Eurocargo |
|------------------------------|---|-----------------|
| 018131E / 12 | Elektrisk og teknisk klargjøring for tilhengerfeste (kostbar ettermontering) | kr 13.000,- |
| 018099E / 47 | Fastmontert tilhengerfeste for inntil 3500 kg (inkludert elektrisk og teknisk forberedelse for dette) | kr 28.300,- |
| 018120E / 03 | Tillegg for avtagbart tilhengerfeste (kun i kombinasjon med forberedelse for tilhengerfeste) | kr 6.400,- |
| 017018 / 0 | LED-frontlys 24 V, halvveislys og blinklys | kr 25.000,- |
| 018255 / 120 | Hydrauliske støttebein med automatisk nivåregulering ² , inkl. Touchpanel | kr 104.800,- |
| 017304 / 04 | Avtagbart ratt "Morelo utførelse i skinn" for lettere rotasjon av fører sete og tyveribeskyttelse | kr 19.600,- |
| 017200E / 13 | Navkapsler i rustfritt stål for stålfelger | kr 9.300,- |
| 018319 / 80 | Reservehjul 17,5". Festeanordning, under dobbeltgulv (bak bakre axel) | kr 10.400,- |
| 021045 / 05 | Kopling for trykkluft (bak sideskjørt) | kr 6.000,- |
| 020435 / 04 | Garasjedør førerside 1.250 x 950 mm | kr 10.400,- |
| | | |
| | | |
| | | |

LOFT

LOFT LINER

FØRERHUS

| Artikkel / Vekt ¹ | | alle modeller |
|------------------------------|--|---------------|
| 017416 / 0 | Digitalt bakspeilssystem med frontspeil og sidekamera på fører- og passasjerside (i stedet for standardspeil): 15" skjerm på A-stolpe på fører- og passasjerside, 7" skjerm på A-stolpe på fører- og passasjerside i stedet for front og sidespeil. Justeringskontroller for sidevisning | kr 108.700,- |
| 052032 / 04 | Setevarme for standard fører / passasjer seter | kr 9.300,- |
| 052130 / 45 | Luksus sjåfør og passasjerstoler med luftfjæring, lendestøtte, oppvarming og armlener | kr 48.000,- |
| 052350 / 45 | Luksuriøse førerhusseter med luftfjæring, med korsryggstøtte, armlener, ventilasjon og setevarme (kun i kombinasjon med valg av skinn møbelstoff) | kr 55.600,- |
| 024959 / 05 | Sidevinduer i førerhuset i slett utførelse med elektriske heiser og doble vinduer | kr 14.700,- |
| 021039 / 06 | Dobbelt kompressorhorn (kun i kombinasjon med luftfjæring i luksus versjon) | kr 11.900,- |
| 031909 / 01 | USB-kontakt i instrumentpanelet | kr 2.800,- |
| 017508 / 20 | Forsterket lydisolering av motorrom og sidevegger i motorrom | kr 18.500,- |
| | | |
| | | |
| | | |



Priser i NOK (inkl. 25% mva.)

1) Vekt i kg 2) Kun i kombinasjon i elektriske pakker

Bilder og beskrivelser kan inneholde tilleggsutstyr som medfører pristillegg.

| | Artikkel / Vekt ¹ | | alle modeller | |
|--------------|------------------------------|---|---|-------------|
| BODEL | 022026 / 50 | Markise 5,0 m elektrisk med LED belysning, dimmbar og med fjernkontroll ² | kr 34.800,- | |
| | 022028 / 60 | Markise 6,0 m elektrisk med LED belysning, dimmbar og med fjernkontroll ² | kr 35.900,- | |
| | 022051 / 03 | LED belysning for takprofil på førerside, dimbar med fjernkontroll | kr 10.400,- | |
| | 020554 / 15 | "TOP-Class" bodelsdør med kodelås og fjernkontroll. Vindu med blanding og myggnett (LOFT) | kr 18.500,- | |
| | 025264 / 07 | Midi Heki takluke i soverom (erstatte Standard takluke) | kr 9.300,- | |
| | 025265 / 13 | Panorama takluke, Heki 3 i soverom (erstatte Standard takluke) | kr 17.400,- | |
| | 025266 / 08 | Panorama takluke, Heki 3 i bodel (erstatte standard takluke) | kr 13.000,- | |
| | 037500 / 07 | Safe med elektronisk låsing, volum 8,3 ltr. | kr 4.900,- | |
| | 020331 / 05 | Karbondekor på utvendige sidevegger og front (PALACE Style) | kr 25.000,- | |
| | 031945 / 05 | Bodelsbelysning | kr 8.200,- | |
| | 021030 / 03 | Parkeringsensor bak i støtfanger | kr 10.400,- | |
| | 020110 / 12 | Aluminiumsgulvplate på gulvet i garasjen (kun for mopedgarasje) | kr 8.200,- | |
| | 020481 / 50 | Sykelheis for 2 sykler med lading for elsykler (gjelder kun LOFT LINER 100 GQ) | kr 34.800,- | |
| | 020131 / 04 | Festepakke med 3 ekstra monterings Skinner inkl. 3 monteringskroker i garasjen, både på fører- og passasjersiden (gjelder kun LOFT LINER 100 GQ) | kr 8.600,- | |
| | 036112 / 03 | Klesstang i garasje (kun for mopedgarasje) | kr 3.800,- | |
| | 031062 / 10 | Sentrallås for lasteluger, gjelder ikke gass eller bodelsdør (gjelder kun LOFT) | kr 33.800,- | |
| | 031061 / 10 | Sentrallås for lasteluger, gjelder ikke gass eller bodelsdør (gjelder kun LOFT LINER) | kr 23.900,- | |
| | 020314 / 05 | Opplyst MORELO-logo i front | kr 8.200,- | |
| | KJØKKEN | 043105 / 15 | Kjøkkenbenkeplate i mineralsk materiale, matt overflate, ulike design | kr 17.400,- |
| | | 043406 / 20 | Mikro med grill og varmfunksjon | kr 10.800,- |
| 043057 / 32 | | Luksus oppvaskmaskin under koketopp (230 V via ekstern tilkøpling eller aggregat, ikke i kombinasjon med skuffer) | kr 26.100,- | |
| 043275 / 05 | | Dobbelt uttrekk under kjøkkenvask i stedet for dør (ikke i kombinasjon med oppvaskmaskin) | kr 6.000,- | |
| 043268 / 05 | | Nespresso kaffemaskin med hylle og 230 V uttak ² | kr 6.400,- | |
| 025167 / 05 | | Ventilator med vifte erstatter standard takluke | kr 10.400,- | |
| 045611 / 20 | | 177 liters AES kjøleskap med separat fryserom, kjøleskap med mørke fronter, med automatisk og manuell energivalg og gassovn (erstatte standard ovn) | kr 22.800,- | |
| 043470 / 08 | | SILWY glassutvalg: magnetisk vin og musserende vinglass i overskapet på dinetten og kaffekopper, whisky og vannglass i kjøkkenets overskap, 4 av hver med MORELO-logo (i stedet for standard) | kr 11.900,- | |

KRYSTALLKLARE FORDELER

VI SØRGER FOR ÅPENHET

Enten en-rute eller laminert sikkerhetsglass: Med over 33 års erfaring innen glass, mestrer vi alle knuste glass for deg.

Mobilfornyelse av alle vinduer i bobilen din - også på feriemål med Rockfall reparasjoner

Bobilglass i OEM-kvalitet
Erfarne, spesialiserte montører
Assistanse i tilfelle et forsikringskrav
Alle tjenester med garanti

Liten steinsprut eller stor sprekk? Reparasjon, renovering eller utskifting av glassruten? Når det gjelder innglassing av bobiler, kan ingen lure oss så lett. Vi støtter deg gjerne med din MORELO direkte på stedet i løpet av ferien: enten i Trieste, Tegernsee eller Timmendorfer Strand.

www.zentrale-autoglas.de

ZENTRALE AUTOGLAS
Die Womo Profis



Priser i NOK (inkl. 25% mva.)

1) Vekt i kg 2) Kun i kombinasjon i elektriske pakker

| | Artikkel / Vekt ¹ | | alle modeller |
|---------|------------------------------|--|---------------|
| BO | 050601 / 05 | Glatt polstring på indre vegger og tak | kr 20.600,- |
| | 036600 / 0 | Skifte til Deko møbelfronter (pris pr. stk., antall og plassering bestilles etter ønske) | kr 1.600,- |
| | 035361 / 86 | Barsittegruppe (passasjerside) med justerbart enkeltsete og multifunksjonsbenk. (gjelder ikke 79L, 84M og Q planløsninger) | kr 28.300,- |
| | 035983 / 40 | Plass til 1 person med belte på enkel sittebenk erstatter multifunksjonell sofa | kr 10.800,- |
| | 035984 / 45 | Plass til 2 personer med belte på multifunksjonell sofa | kr 11.900,- |
| | 042204 / 07 | Justerbart bord med pute (høyde), kun med Lounge sittegruppe | kr 10.800,- |
| | 042899 / 0 | CASHMERE design: Dekor treutførelse i Aralie Sen med lysegrå møblerfronter | kr 13.000,- |
| | 042911 / 35 | Kjøkken og sittegruppe i NOVEL design: Multifunksjonell sittegruppe, kjøkkendel med solide overflater, dobbel vask i stor benkeplate. Maksimal plass i kjøkkenskaper og Nespresso kapselmaskin med 230 V tilkopleing ² (gjelder ikke Q-planløsninger) | kr 63.300,- |
| BADEROM | 036002 / 12 | Keramisk kassett toalett inkl. SOG utlufting (ikke mulig i kombinasjon med fast toalettank) | kr 6.000,- |
| | 036133 / 43 | Keramisk toalett med fast tank på ca. 200 ltr. (LOFT) | kr 33.800,- |
| | 036135 / 43 | Keramisk toalett med fast tank på ca. 250 ltr. (LOFT LINER) | kr 33.800,- |
| | 036093 / 06 | Dør til toalett med eksklusivt dimmet glass | kr 6.000,- |
| | 036025 / 06 | Toalettforhøyelse / 50 mm sokkel for fast tank | kr 4.900,- |
| | 025268 / 05 | Ventilator med vifte erstatter standard takluke | kr 10.400,- |
| SOVE | 052207 / 34 | Senkeseng i front, elektrisk betjent | kr 28.300,- |
| | 036256 / 05 | Multi-soner Evo-Pore madrass og "Watergel" topplag i senkesengen | kr 7.100,- |
| | 036235 / 05 | Bakre seng med EvoPore Madrass og Watergel overmadrass | kr 10.400,- |
| | 036350 / 07 | Bakre seng med liggeflate over hele bredden, for L-oppsett, inkl. EvoPore madrass med "watergel" overmadrass | kr 22.800,- |
| | 036351 / 40 | Ekstra bred liggeflate for M-planløsninger inkl. ekstra skap på soverommet og overskap. EvoPore madrass og "Watergel" overmadrass. (gjelder ikke Q-planløsning) | kr 33.800,- |

DOMETIC FRESHJET 3000

DOMETIC OUTDOOR

EFFEKTIV OG LYDLØS

Dometic FreshJet 3000 er utstyrt med en nyskapende to-sylindret inverterkompressor. Den patenterte teknologien minimerer vibrasjoner og er betydelig mer effektiv enn konvensjonelle kompressoranslegg.

Takket være den intelligente førsteklasses designen, er FreshJet 3000 i en egen liga og gir bilentusiaster frisk og riktig temperert luft ved kun et enkelt tastetrykk



dometic.com

Priser i NOK (inkl. 25% mva.)

1) Vekt i kg 2) Kun i kombinasjon i elektriske pakker

Bilder og beskrivelser kan inneholde tilleggsutstyr som medfører pristillegg.

| Artikkel / Vekt ¹ | | alle modeller |
|------------------------------|---|---------------|
| 031050 / 02 | Alarmanlegg | kr 17.200,- |
| 025238 / 40 | Takmontert klimaanlegg montert på bad eller området mellom dusj og toalett, med fjernkontroll (øker kjøretøyhøyde + 130 mm, 230 V via landstrøm) | kr 40.300,- |
| 037161 / 23 | Solcelle, maksimal effekt 2 x 130 W (Spesial pris) | kr 23.900,- |
| 037163 / 44 | Solcelle, maksimal effekt 4 x 130 W (kun mulig hvis det er tilstrekkelig takområde) | kr 42.500,- |
| 037164 / 67 | Solcelle, maksimal effekt 6 x 130 W (kun mulig hvis det er tilstrekkelig takområde) | kr 61.100,- |
| 031476 / 42 | Elektropakke "Energy Lithium Power" (i stedet for standardpakker). 1 x 340 Ah litium-ion batteri (praktisk tilgjengelig energimengde 100 % = 340 Ah), kombilader og inverter med maks 120 A ladestrøm og maks 3.000 W invertering, landstrømbegrensning med automatisk Power-Sharing, helautomatisk toppklasse batteribeskyttelse | kr 109.100,- |
| 031466 / 34 | Ekstra 340 Ah litiumbatteri, kun i forbindelse med "Lithium Power" E-pakke (maks antall batterier, 3 stk) | kr 60.000,- |
| 025057 / 0 | 230 V-apparater på inverterdrift (minst 2 litiumbatterier er nødvendig) | kr 3.200,- |
| 031450 / 05 | Omformer på 300 W med egen kontakt for drift av mindre apparater | kr 7.100,- |
| 031909 / 01 | Ekstra USB kontakt (definer eksakt posisjon) | kr 2.800,- |
| 031904 / 02 | Kombikontakt 12 V / TV / Tilkobling til den utvendige antennepunktet for å se på TV utendørs med signaler fra Oyster antennen (i elektrisk rom) | kr 4.600,- |
| 031905 / 02 | Kombikontakt 12 V / TV / Koble til en utvendig satellitt antenne for å se på TV inne i bilen med signaler fra den utvendige antennen (i elektrisk rom) | kr 4.600,- |
| 044103 / 05 | Dyson støvsuger V8 Absolut | kr 9.300,- |
| 037149 / 08 | Dobbelt DIN radio med CD/DVD spiller, skjerm og dobbeltlinset ryggekamera, 4 høyttalere i førerhus | kr 22.800,- |
| 037112 / 08 | Navigasjonssystem med 10" avtagbar berøringsskjerm og DAB+ med 4 høyttalere, multifunksjonelt ratt, inkl. dobbeltlinset ryggekamera med deksel og bluetooth handsfree telefonsystem. | kr 43.600,- |
| 037090 / 04 | Ryggekamera, dobbel objektiv med linsedeksel | kr 15.200,- |
| 037096 / 08 | Birdview 360° kamera med separat 7" monitor | kr 40.300,- |
| | TV-pakker med LED-flatskjerm: satellitt-TV-system, Oyster V - 85 cm, helautomatisk betjening, TWIN-LNB, LED-flatskjerm med Smart TV-funksjon; (total kjøretøyhøyde + ca. 80 mm) | |
| | for LOFT og LOFT LINER | |
| 037623 / 55 | - 27" TV under glasskap i inngangspartiet og 27" TV på soverommet | kr 65.400,- |
| 037619 / 58 | - 32" TV elektrisk nedsenket i overskap (passasjersiden) med lydplanke og 27" TV på soverommet | kr 74.200,- |
| 037631 / 58 | - 32" TV elektrisk nedsenket i overskap (førersiden) med lydplanke og 27" TV på soverommet | kr 85.100,- |
| 037652 / 56 | - 32" TV over dashbordet i det fremre skapet med lydplanke, dinette overskap (passasjersiden) 27" TV på soverommet (ikke i forbindelse med senkeseng) | kr 74.200,- |
| | For LOFT LINER MQ / GQ | |
| 037625 / 58 | - Elektrisk senket 32" TV i dinette overskap (passasjerside) med glass og 40" TV i soveområde med lydplanke | kr 89.500,- |
| 037635 / 58 | - Elektrisk senket 32" TV i ryggstøtte mellom kjøkken og sittegruppe med glass og 40" TV i soveområde med lydplanke | kr 91.700,- |
| 037301 / 05 | LTE WiFi-ruter med DualSIM | kr 25.000,- |

Priser i NOK (inkl. 25% mva.)

1) Vekt i kg

| | Artikkel / Vekt ¹ | | alle modeller |
|--------------------|---|---|---------------|
| VANFORSYNINGER | 034225 / 01 | Sentral filterenhet for rengjøring og avkalking av ferskvannstilførselen | kr 11.900,- |
| | 034202 / 03 | Utvendig dusj foran bakakselen på førersiden | kr 4.300,- |
| | 035990 / 05 | Pumpe for overføring av veske fra gråvannstank til toalett tank | kr 11.900,- |
| | 018143 / 02 | Trykksensorer for presis nivåmåling av ferskvann og gråvannstank | kr 8.200,- |
| | 018142 / 03 | Trykksensorer for presis nivåmåling av ferskvann og gråvannstank og toalett tank | kr 11.500,- |
| | 018145 / 02 | Blåtann-boks for app forbindelse, når trykksensorer og denne er montert kan man avlese tankvolum via mobiltelefon | kr 8.200,- |
| | 036024 / 03 | Elektrisk åpning for avløpsvann | kr 10.400,- |
| | 036024-01 / 03 | Elektrisk åpning for toalett tank | kr 10.400,- |
| | 036096 / 01 | Kamera ved siden av elektriske åpninger | kr 15.200,- |
| | 033022 / 02 | Gassalarm for bodel | kr 6.000,- |
| | 034190 / 03 | Termostat i soverommet | kr 6.000,- |
| | 044000 / 14 | Gulvvarme i salong og baderom | kr 30.500,- |
| | 018600 / 15 | Diesel varmer som tilleggsvarme inklusive varmeveksler (5200 W) med tidsur | kr 35.900,- |
| | 033026 / 03 | Utvendig gasstilkopling | kr 3.800,- |
| | 033009 / 88 | Gasstank på 70 ltr. Med utvendig påfyllingskopling og nivåindikator. Kontrollpanelet viser og volum i tank | kr 30.500,- |
| | 033007 / 111 | Gasstank på 120 ltr. Med utvendig påfyllingskopling og nivåindikator. Kontrollpanelet viser og volum i tank | kr 32.700,- |
| 033015 / 145 | 150 ltr. gass tank, ekstern påfylling gjennom tilkobling i sidevegg og nivå indikator i kontrollpanelet (kun for LOFT LINER, når teknisk mulig) | kr 34.400,- | |
| 023103 / 77 | Bensin aggregat med 2.600 W kontinuerlig belastning. 10 ltr. Bensintank fast innebygd | kr 58.900,- | |
| 034206 / 20 | Ferskvannstank på 410 ltr. gråvannstank på ca. 280 ltr. Til erstatning for standard tanker (kun for LOFT LINER) | kr 16.900,- | |
| INTERIØR OG DESIGN | 050100 / 0 | Mikrofiberbelegg, forskjellige fargevalg | Utvalg |
| | 050507 / 20 | "Trendline" møbelstoff i skinn- og stoffkombinasjon i forskjellige design | kr 38.100,- |
| | 050500 / 27 | Skinnstoff, forskjellige fargevalg | kr 44.700,- |
| | 050506 / 27 | Dobbeltfarget skinn (BiColor), forskjellige fargevalg | kr 50.100,- |
| | 051312 / 20 | Bodelsteppe i Sisal Sierra eller Velour Coco 830 beige, 865 Gråbrun eller 2051 Shoko | kr 14.100,- |
| | 051311 / 20 | Bodelsteppe Velour i Coco Special Color | kr 17.400,- |
| | 051276 / 05 | Dekopakke "LEAF LINE" bestående av 8 ekstra puter og LEAF LINE dekor som standard. Erstatte standard utførelse i diverse mønstre | kr 9.700,- |
| | 051271 / 03 | Persienner i stue og plisse i soverom | kr 9.700,- |
| | 051272 / 05 | Persienner i bodel og soverom | kr 15.200,- |
| | 051280 / 05 | Skyvegardiner i stuen og på soverommet | kr 14.100,- |
| SERVICE | | Premium keramisk lakkforsegling for optimal beskyttelse av lakkerte sidevegger, front og bakre del | |
| | 020398 / 0 | MORELO LOFT og LOFT LINER | kr 31.600,- |
| | 020393 / 0 | MORELO LOFT LINER G-modeller | kr 38.100,- |
| | 020381 / 0 | Voksbasert korrosjonsbelegg for optimal rustbeskyttelse av kjøretøyets chassis og understell (LOFT) | kr 25.100,- |
| | 020382 / 0 | Voksbasert korrosjonsbelegg for optimal rustbeskyttelse av kjøretøyets chassis og understell (LOFT LINER) | kr 28.400,- |
| | 090000 / 0 | Utlevering av kjøretøy på fabrikk, med omfattende orientering (kun på tysk) og: Inspeksjon ved overlevering, Fylling av dieseltank og gasstank, Verdikupong på verdi EUR 100, MORELO håndklesett, 1 x MORELO paraply, 2 x MORELO caps, Fabrikkomvisning | kr 20.600,- |

Priser i NOK (inkl. 25% mva.)

1) Vekt i kg

Bilder og beskrivelser kan inneholde tilleggsutstyr som medfører pristillegg.



NESTE NIVÅ I REISEKOMFORT

Hvordan gjøre First Class enda mer luksuriøs? Gjennom å gjøre det beste enda bedre. En MORELO PALACE imponerer, spesielt gjennom rene, elegante linjer med maskulin og et dynamisk design. Ekstra sporbredde (WideAxle) gir ekstra stabilitet og god kjørekomfort.

PALACE 85 L



PALACE 88 LB



PALACE 90 LS



PALACE 93 LSB



PALACE 90 M



PALACE 93 MB



PALACE 88 GQ



PALACE 90 G



PALACE

PALACE 85 L



Med mopedgarasje

PALACE 88 LB



Med mopedgarasje

IVECO Daily 70 C 18
7.490 kg

IVECO Daily 70 C 18
7.490 kg

MOTOR

| | | |
|------------------------|-----------|-----------|
| Dieselmotor (sylindre) | 4 | 4 |
| Slagvolum (l) | 3,0 | 3,0 |
| Effekt (kW/HK) | 129 / 175 | 129 / 175 |
| Dreiemoment (Nm) | 430 | 430 |
| Miljøklasse | EURO VI e | EURO VI e |

VEKTER

| | | |
|---|--------|--------|
| Totalvekt (kg) ¹ | 7.490 | 7.490 |
| Vekt i kjørekklar stand (kg) ¹ | 5.350 | 5.420 |
| Lasteevne (kg) ¹ | 2.140 | 2.070 |
| Tilhengervekt med fast/ avtagbar krok (kg) | 3.500 | 3.500 |
| Totalvekt inkl. tilhenger (kg) | 10.700 | 10.700 |

DIMENSJONER

| | | |
|--|--|--|
| Lengde (mm) | 8.690 | 8.990 |
| Bredde (mm) | 2.400 / 2.500 ² | 2.400 / 2.500 ² |
| Høyde (mm) | 3.490 ³ | 3.490 ³ |
| Akselavstand (mm) | 4.750 | 4.900 |
| Sofa, venstre side (mm) | 1.440 x 1.000 | 1.740 x 1.000 |
| Sofa, høyre side (mm) | 1.250 x 650 | 1.250 x 650 |
| Bakre seng (mm) | 2 x 2.000 x 1.060 / 1.110 ² | 2 x 2.000 x 1.060 / 1.110 ² |
| Fremre seng (mm) | 2.000 x 1.300 | 2.000 x 1.300 |
| Garasjedør på førerside/ passasjerside (H x B i mm) | 1.230 x 1.120 | 1.230 x 1.120 |

2) Tilleggsavgift for XL bredde (nyttelast - 40 kg)

Se vedlagte prisliste

Se vedlagte prisliste

Priser i NOK (inkl. 25% mva.)

1) Se baksiden 3) med bladfjærer på bakaksel HA + 100 mm

PALACE 90 LS



Med mopedgarasje

PALACE 93 LSB



Med mopedgarasje

IVECO Daily 70 C 18
7.490 kg

IVECO Daily 70 C 18
7.490 kg

MOTOR

| | | |
|------------------------|-----------|-----------|
| Dieselmotor (sylindre) | 4 | 4 |
| Slagvolum (l) | 3,0 | 3,0 |
| Effekt (kW/HK) | 129 / 175 | 129 / 175 |
| Dreiemoment (Nm) | 430 | 430 |
| Miljøklasse | EURO VI e | EURO VI e |

VEKTER

| | | |
|---|--------|--------|
| Totalvekt (kg) ¹ | 7.490 | 7.490 |
| Vekt i kjøreklar stand (kg) ¹ | 5.500 | 5.600 |
| Lasteevne (kg) ¹ | 1.990 | 1.890 |
| Tilhengervekt med fast/ avtagbar krok (kg) | 3.500 | 3.500 |
| Totalvekt inkl. tilhenger (kg) | 10.700 | 10.700 |

DIMENSJONER

| | | |
|--|--|--|
| Lengde (mm) | 9.190 | 9.490 |
| Bredde (mm) | 2.400 / 2.500 ² | 2.400 / 2.500 ² |
| Høyde (mm) | 3.490 ³ | 3.490 ³ |
| Akselavstand (mm) | 4.900 | 5.100 |
| Sofa, venstre side (mm) | 1.440 x 1.000 | 1.740 x 1.000 |
| Sofa, høyre side (mm) | 1.250 x 650 | 1.250 x 650 |
| Bakre seng (mm) | 2 x 2.000 x 1.060 / 1.110 ² | 2 x 2.000 x 1.060 / 1.110 ² |
| Fremre seng (mm) | 2.000 x 1.300 | 2.000 x 1.300 |
| Garasjedør på førerside/ passasjerside (H x B i mm) | 1.230 x 1.120 | 1.230 x 1.120 |

2) Tilleggsavgift for XL bredde (nyttelast - 40 kg)

Se vedlagte prisliste

Se vedlagte prisliste

Priser i NOK (inkl. 25% mva.)

1) Se baksiden 3) med bladfjærer på bakaksel HA + 100 mm

Bilder og beskrivelser kan inneholde tilleggsutstyr som medfører pristillegg.

PALACE 90 M



Med mopedgarasje

PALACE 93 MB



Med mopedgarasje

IVECO Daily 70 C 18
7.490 kgIVECO Daily 70 C 18
7.490 kg

MOTOR

| | | |
|------------------------|-----------|-----------|
| Dieselmotor (sylindre) | 4 | 4 |
| Slagvolum (l) | 3,0 | 3,0 |
| Effekt (kW/HK) | 129 / 175 | 129 / 175 |
| Dreiemoment (Nm) | 430 | 430 |
| Miljøklasse | EURO VI e | EURO VI e |

VEKTER

| | | |
|---|--------|--------|
| Totalvekt (kg) ¹ | 7.490 | 7.490 |
| Vekt i kjørekklar stand (kg) ¹ | 5.500 | 5.600 |
| Lasteevne (kg) ¹ | 1.990 | 1.890 |
| Tilhengervekt med fast/ avtagbar krok (kg) | 3.500 | 3.500 |
| Totalvekt inkl. tilhenger (kg) | 10.700 | 10.700 |

DIMENSJONER

| | | |
|--|----------------------------|----------------------------|
| Lengde (mm) | 9.190 | 9.490 |
| Bredde (mm) | 2.400 / 2.500 ² | 2.400 / 2.500 ² |
| Høyde (mm) | 3.490 ³ | 3.490 ³ |
| Akselavstand (mm) | 4.900 | 5.100 |
| Sofa, venstre side (mm) | 1.440 x 1.000 | 1.740 x 1.000 |
| Sofa, høyre side (mm) | 1.250 x 650 | 1.250 x 650 |
| Bakre seng (mm) | 2.000 x 1.630 | 2.000 x 1.630 |
| Fremre seng (mm) | 2.000 x 1.300 | 2.000 x 1.300 |
| Garasjedør på førerside/ passasjerside (H x B i mm) | 1.230 x 1.120 | 1.230 x 1.120 |

2) Tilleggsavgift for XL bredde (nyttelast - 40 kg)

Se vedlagte prisliste

Se vedlagte prisliste

Priser i NOK (inkl. 25% mva.)

1) Se baksiden 3) med bladfjærer på bakaksel HA + 100 mm

PALACE 88 GQ



Lengde: ≤ 2,75 m*
Høyde: ≤ 1,56 m*

PALACE 90 G



Lengde: ≤ 2,75 m*
Høyde: ≤ 1,56 m*

IVECO Daily 70 C 18
7.490 kg

IVECO Daily 70 C 18
7.490 kg

MOTOR

| | | |
|------------------------|-----------|-----------|
| Dieselmotor (sylindre) | 4 | 4 |
| Slagvolum (l) | 3,0 | 3,0 |
| Effekt (kW/HK) | 129 / 175 | 129 / 175 |
| Dreiemoment (Nm) | 430 | 430 |
| Miljøklasse | EURO VI e | EURO VI e |

VEKTER

| | | |
|---|--------|--------|
| Totalvekt (kg) ¹⁾ | 7.490 | 7.490 |
| Vekt i kjøreklar stand (kg) ¹⁾ | 5.540 | 5.720 |
| Lasteevne (kg) ¹⁾ | 1.950 | 1.770 |
| Tilhengervekt med fast/ avtagbar krok (kg) | 2.500 | 2.500 |
| Totalvekt inkl. tilhenger (kg) | 10.700 | 10.700 |

DIMENSJONER

| | | |
|--|---------------|---------------|
| Lengde (mm) | 8.990 | 9.540 |
| Bredde (mm) | 2.400 | 2.400 |
| Høyde (mm) | 3.490 | 3.490 |
| Akselavstand (mm) | 4.750 | 5.100 |
| Sofa, venstre side (mm) | 1.250 x 1.000 | 1.440 x 1.000 |
| Sofa, høyre side (mm) | 900 x 650 | 1.250 x 650 |
| Bakre seng (mm) | 2.080 x 1.630 | 2.080 x 1.630 |
| Fremre seng (mm) | 2.000 x 1.300 | 2.000 x 1.300 |
| Elektrisk luke bak (Mål H x B i mm) | 1.570 x 2.000 | 1.570 x 2.000 |

Se vedlagte prisliste

Se vedlagte prisliste

Priser i NOK (inkl. 25% mva.)

1) Se baksiden *) Vær oppmerksom på tillatt totalvekt! Bare Smart med forbrenningsmotor, E-Smart bare på forespørsel.

Bilder og beskrivelser kan inneholde tilleggsutstyr som medfører pristillegg.



PALACE LINER 88 LB



PALACE LINER 93 LSB



PALACE LINER 93 MB



PALACE LINER 95 GB



PALACE LINER 99 GSB



PALACE LINER 103 GSB



PALACE LINER 110 GSB



Alle PALACE LINER planløsninger
tilbyr XL-Bredde

PALACE LINER



PALACE LINER 88 LB



Med mopedgarasje

PALACE LINER 93 LSB



Med mopedgarasje

Mercedes-Benz Atego 1230 L

Mercedes-Benz Atego 1230 L

| | Mercedes-Benz Atego 1230 L | Mercedes-Benz Atego 1230 L | |
|--------------------|--|-------------------------------|------------------------------|
| MOTOR | Dieselmotor (sylindre) | 6 | 6 |
| | Slagvolum (l) | 7,7 | 7,7 |
| | Effekt (kW/HK) | 220 / 299 | 220 / 299 |
| | Dreiemoment (Nm) | 1.200 | 1.200 |
| | Miljøklasse | EURO VI e | EURO VI e |
| VEKTER | Totalvekt (kg) ¹ | 11.990 | 11.990 |
| | Vekt i kjøreklar stand (kg) ¹ | 7.820 | 8.000 |
| | Lasteevne (kg) ¹ | 4.170 | 3.990 |
| | Tilhengervekt med fast/ avtagbar krok (kg) | 3.500 / 2.910 | 3.500 / 2.910 |
| | Totalvekt inkl. tilhenger (kg) | 15.490 / 14.900 | 15.490 / 14.900 |
| DIMENSJONER | Lengde (mm) | 8.990 | 9.490 |
| | Bredde (mm) | 2.500 | 2.500 |
| | Høyde (mm) | 3.720 | 3.720 |
| | Akselavstand (mm) | 4.460 | 4.760 |
| | Sofa, venstre side (mm) | 1.740 x 1.000 | 1.740 x 1.000 |
| | Sofa, høyre side (mm) | 1.250 x 650 | 1.250 x 650 |
| | Bakre seng (mm) | 2 x 2.000 x 1.110 | 2 x 2.000 x 1.110 |
| | Fremre seng (mm) | 2.100 x 1.300 | 2.100 x 1.300 |
| | Garasjedør på førerside/ passasjerside (H x B i mm) | 1.230 x 1.120 | 1.230 x 1.120 |
| | | Se vedlagte prisliste | Se vedlagte prisliste |

Priser i NOK (inkl. 25% mva.)

¹⁾ Se baksiden

PALACE LINER 93 MB



Med mopedgarasje

Mercedes-Benz Atego 1230 L

| | | |
|-------------|--|-------------------|
| MOTOR | Dieselmotor (sylindre) | 6 |
| | Slagvolum (l) | 7,7 |
| | Effekt (kW/HK) | 220 / 299 |
| | Dreiemoment (Nm) | 1.200 |
| | Miljøklasse | EURO VI e |
| VEKTER | Totalvekt (kg) ¹ | 11.990 |
| | Vekt i kjøreklar stand (kg) ¹ | 8.100 |
| | Lasteevne (kg) ¹ | 3.890 |
| | Tilhengervekt med fast/ avtagbar krok (kg) | 3.500 / 2.910 |
| | Totalvekt inkl. tilhenger (kg) | 15.490 / 14.900 |
| DIMENSJONER | Lengde (mm) | 9.490 |
| | Bredde (mm) | 2.500 |
| | Høyde (mm) | 3.720 |
| | Akselavstand (mm) | 4.760 |
| | Sofa, venstre side (mm) | 1.740 x 1.000 |
| | Sofa, høyre side (mm) | 1.250 x 650 |
| | Bakre seng (mm) | 2 x 2.000 x 1.110 |
| | Fremre seng (mm) | 2.100 x 1.300 |
| | Garasjedør på førerside/ passasjerside (H x B i mm) | 1.230 x 1.120 |

Se vedlagte prislister

Priser i NOK (inkl. 25% mva.)

¹⁾ Se baksiden

Bilder og beskrivelser kan inneholde tilleggsutstyr som medfører pristillegg.

PALACE LINER 95 GB



Length: ≤ 2,75 m*
Height: ≤ 1,56 m*

PALACE LINER 99 GSB



Length: ≤ 2,75 m*
Height: ≤ 1,56 m*

| | Mercedes-Benz Atego 1230 L | Mercedes-Benz Atego 1530 L | Mercedes-Benz Atego 1230 L | Mercedes-Benz Atego 1530 L |
|--------------------|---|-------------------------------|-------------------------------|-------------------------------|
| MOTOR | Dieselmotor (sylindre) | 6 | 6 | 6 |
| | Slagvolum (l) | 7,7 | 7,7 | 7,7 |
| | Effekt (kW/HK) | 220 / 299 | 220 / 299 | 220 / 299 |
| | Dreiemoment (Nm) | 1.200 | 1.200 | 1.200 |
| | Miljøklasse | EURO VI e | EURO VI e | EURO VI e |
| VEKTER | Totalvekt (kg) ¹ | 11.990 | 15.000 | 11.990 |
| | Vekt i kjøreklar stand (kg) ¹ | 8.400 | 8.490 | 8.400 |
| | Lasteevne (kg) ¹ | 3.590 | 6.510 | 3.590 |
| | Tilhengervekt med fast/ avtagbar krok (kg) | 3.500 / 2.910 | 3.310 / 2.780 | 3.500 / 2.910 |
| | Totalvekt inkl. tilhenger (kg) | 15.490 / 14.900 | 18.500 / 17.900 | 15.490 / 14.900 |
| DIMENSJONER | Lengde (mm) | 9.850 | 9.850 | 10.250 |
| | Bredde (mm) | 2.500 | 2.500 | 2.500 |
| | Høyde (mm) | 3.720 | 3.720 | 3.720 |
| | Akselavstand (mm) | 5.060 | 5.060 | 5.360 |
| | Sofa, venstre side (mm) | 1.740 x 1.000 | 1.740 x 1.000 | 1.740 x 1.000 |
| | Sofa, høyre side (mm) | 1.250 x 650 | 1.250 x 650 | 1.250 x 650 |
| | Bakre seng (mm) | 2.080 x 1.630 | 2.080 x 1.630 | 2.080 x 1.630 |
| | Fremre seng (mm) | 2.100 x 1.300 | 2.100 x 1.300 | 2.100 x 1.300 |
| | Elektrisk luke bak (Mål H x B i mm) | 1.570 x 2.100 | 1.570 x 2.100 | 1.570 x 2.100 |
| | Se vedlagte prisliste | | Se vedlagte prisliste | |

Priser i NOK (inkl. 25% mva.)

1) Se baksiden *) Bilen kan kun taues etter samråd med fagkyndig person

PALACE LINER 103 GSB

PALACE LINER 110 GSB



Lengde: ≤ 3,55 m*
Høyde: ≤ 1,48 m*



Lengde: ≤ 4,10 m*
Høyde: ≤ 1,48 m*

| | Mercedes-Benz Atego 1230 L | Mercedes-Benz Atego 1530 L | Mercedes-Benz Atego 1230 L | Mercedes-Benz Atego 1530 L |
|--------------------|---|-------------------------------|-------------------------------|-------------------------------|
| MOTOR | Dieselmotor (sylindre) | 6 | 6 | 6 |
| | Slagvolum (l) | 7,7 | 7,7 | 7,7 |
| | Effekt (kW/HK) | 220 / 299 | 220 / 299 | 220 / 299 |
| | Dreiemoment (Nm) | 1.200 | 1.200 | 1.200 |
| | Miljøklasse | EURO VI e | EURO VI e | EURO VI e |
| VEKTER | Totalvekt (kg) ¹ | 11.990 | 15.000 | 11.990 |
| | Vekt i kjøreklar stand (kg) ¹ | 9.040 | 9.130 | 9.480 |
| | Lasteevne (kg) ¹ | 2.950 | 5.870 | 2.510 |
| | Tilhengervekt med fast/ avtagbar krok (kg) | 3.500 / 2.910 | 3.310 / 2.780 | 3.500 / 2.910 |
| | Totalvekt inkl. tilhenger (kg) | 15.490 / 14.900 | 18.500 / 17.900 | 15.490 / 14.900 |
| DIMENSJONER | Lengde (mm) | 10.850 | 10.850 | 11.280 |
| | Bredde (mm) | 2.500 | 2.500 | 2.500 |
| | Høyde (mm) | 3.720 | 3.720 | 3.720 |
| | Akselavstand (mm) | 5.660 | 5.660 | 5.660 |
| | Sofa, venstre side (mm) | 1.740 x 1.000 | 1.740 x 1.000 | 1.740 x 1.000 |
| | Sofa, høyre side (mm) | 1.250 x 650 | 1.250 x 650 | 1.250 x 650 |
| | Bakre seng (mm) | 2.080 x 1.630 | 2.080 x 1.630 | 2.080 x 1.630 |
| | Fremre seng (mm) | 2.100 x 1.300 | 2.100 x 1.300 | 2.100 x 1.300 |
| | Elektrisk luke bak (Mål H x B i mm) | 1.570 x 2.100 | 1.570 x 2.100 | 1.570 x 2.100 |
| | Se vedlagte prisliste | | Se vedlagte prisliste | |

Priser i NOK (inkl. 25% mva.)

¹⁾ Se baksiden * Bilen kan kun taues etter samråd med fagkyndig person

Bilder og beskrivelser kan inneholde tilleggsutstyr som medfører pristillegg.

| MOTOR | Basis chassis MORELO PALACE: IVECO Daily | | 7,49 t |
|--|---|---|-------------------------------------|
| | Turbodiesel motor med bakhjulsdrift | | 3,0 liter / 129 kW / 175 HK |
| | Drivstofftank i liter | | 90 |
| | Miljøklasse EURO VI e | | AdBlue, 20 liter |
| | Manuell girkasse | | 6-girs |
| | Generator | | 14 V / 250 A ³ / 3.080 W |
| CHASSIS | All season dekk (Continental Vanco Four Season)  M+S | | 225 / 75 R 16 |
| | Skivebremser, på for- og bakaksler | | ■ |
| | Nødhjelpesett med varseltrekant, førstehjelpesett, reflexvest, varselllys, hjulvinne og dekkfyllingskit | | ■ |
| Luftfjæring på for og bakaksel for PALACE 88 GQ / 90 G | | ■ | |
| SIKKERHET | Elektronisk blokkeringsfrie bremses (ABS) | | ■ |
| | Traction control system - Antispinn (ASR) | | ■ |
| | Elektronisk stabilitetskontroll (ESP) | | ■ |
| | Tempomat Cruise control | | ■ |
| | Dekktrykksensorer | | ■ |

| MOTOR | Basis chassis PALACE LINER | | Mercedes Benz Atego |
|--|---|------------------------|-----------------------------|
| | Turbodiesel med bakhjulsdrift | | 7,7 liter / 220 kW / 299 HK |
| | Differansialsperre | | ■ |
| | Drivstofftank i liter | | 180 |
| | Miljøklasse EURO VI e | | AdBlue, 35 liter |
| | Automatisk girkasse | | 8-girs |
| Generator | | 28 V / 150 A / 4.200 W | |
| CHASSIS | Dekk, bakdekk med traction profil  M+S | | 285 / 70 R 19,5 |
| | Rustfri navkapsel | | ■ |
| | Dobbelkrets trykkluftbremses og eksosbrems | | ■ |
| | Skivebremser, på for- og bakaksler | | ■ |
| | Luftfjæring på for og bakaksel med hev- / senke funksjon | | ■ |
| Nødhjelpesett med varseltrekant, førstehjelpesett, varselllys og hjulvinne | | ■ | |
| SIKKERHET | Elektronisk blokkeringsfrie bremses (ABS) | | ■ |
| | Traction control system - Antispinn (ASR) | | ■ |
| | Elektronisk stabilitetskontroll (ESP) | | ■ |
| | Lane-Assist (Lane Field Assistance) | | ■ |
| | Emergency Brake Assistance | | ■ |
| | Forsterket eksosbrems | | ■ |
| | Front og bakre underkjøringshinder | | ■ |
| | Tempomat Cruise control | | ■ |

■ Standardutstyr 3) Med valgfri retarder kun 220 A

| | |
|---|--|
| FØRERHUS | Vendbare pilotstoler med armlener og integrert belte |
| | Isolert plissegardin med innsynsvern og elektrisk betjening. For neddimming og solskjerming |
| | Panorama vindrute i laminert tonet glass |
| | Manuelle sidevinduer i førerhus, i farget isolerende glass. |
| | AC i førerhus |
| | Justerbart ratt |
| | Utvendige speil med vidvinkel og kurvefunksjon samt vindusviskere i buss utførelse |
| | Radio i førerhus i CD- og MP3-avspilling |
| | Høy kvalitet 2-veis høyttalere i førerhusets sidepaneler og ved dashbordet |
| | 2 x USB ladeport og 2 x 230 V kontakter |
| Optimal lydisolering av motorrom | |
| Lydisolert førerhus, med spesiell lydisolasjon | |
| Premium dashbord i skinn med koppholder, ambiente belysning og kjølerom | |
| LYS | Halogenlys, med optisk linse og ekstra fjernlys |
| | Tåkelys |
| | LED varsellys |
| | LED-bakre lys i buet utførelse |
| BODEL | Alle yttervegger og tak har en tykkelse på 42 mm, hvorav 38 mm består av celle-lukket RTM hardt skum |
| | Aluminium takrenner som forhindrer vannrenning på sideplater. Forhindrer stygge striper grunnet sur nedbør |
| | Sidevegger av Alu-RTM-Alu sandwichkonstruksjon, glatte sider med høyglans lakk |
| | Tak i glassfiber-RTM-Alu sandwichutførelse, gir haglbeskyttelse og optimal isolasjon. |
| | Underside utført i GFK-RTM-GFK Sandwichkonstruksjon, korrosjon og vedlikeholdsfritt |
| | Vegger uten kuldebroer, takket være høykomprimerte PU-lister |
| | Garasjedør med elektrisk åpning eller elektrisk åpning av bilgarasje |
| | Lynbeskyttelse av Faraday bur |
| | Oppvarmet dobbeltgulv, med adgang fra sideluker. Høyde: 420 mm (PALACE) / 480 mm (PALACE LINER) |
| | Inngangsdør ekstra bred "TOP-Class" med kodelås og fjernkontroll, vindu, insektgitter og mørklegging |
| | Innvendig entretrapp med 2 skuffer, belyst og oppvarmet. |
| | Utvendig entretrapp, 2 trinn, elektronisk utfellbar med varselsystem (PALACE) |
| | Utvendig entretrapp, 3 trinn, elektronisk utfellbar med varselsystem (PALACE LINER) |
| | Garasjen, med høyre og venstre dør, gulvmontert lastesikringsskinne og med surreøyer, elektrisk åpning + 230 V uttak (ikke for G modeller) |
| | Bakvegg av glassfiber, med kjerne av PU-skum |
| | Plastvindu i bodel, dobbeltglass og tonet med myggnett og mørklegging |
| | Isolerte service dører, med matter |
| | Helt trefri utvendig konstruksjon |
| | Forside og sideskjørt av høyfast glassfiber |
| | Utvendig dekor i sort |
| Belyst Inngangsparti/stigtrinn håndtak | |

PALACE

PALACE LINER

- Miljøvennlig gulv i høy kvalitets PVC
- Ett nivå på gulvet, gjennomgående
- Takluke med myggnett og mørklegging i soverom
- Dobbeltglass utførelse på panorama takluke med insektgardin og blending i salong
- Belysning med LED-spotter og indirekte belysning, dimbart
- Bakre seng med flersone madrass, inkludert komfort fjærer og mekanisk justeringsmuligheter
- Garderobes med LED-belysning
- Microfiber møbelstoff i sjåfør og passasjer seter
- Setegruppe med ergonomisk polstring, komfortabel flerlagsdesign i polstring og glidelås
- Bord med utvidelsesmulighet og mulighet til forskyvning, laminert
- Apotekerskap i full høyde med 2 uttrekkbare trinn ved siden av inngangen
- Utgang i soverom samt stue
- Veggpanel og madrass i samme farge/utførelse
- Eksklusive gardiner

- 177 ltr. kompressor kjøleskap med separat fryseboks, mørke fronter på kjøleskapsdør
- Mikro med grill og varmefunksjon
- Morelosan kjøkkenbenk med sømløst integrert vask / avfallsskål og husholdningsavløp (ikke for PALACE 88 GQ)
- Morelosan kjøkkenbenk med sømløst integrert vask / avfallsskål og husholdningsavløp (kun for PALACE 88 GQ)
- 3-bluss gass komfyr i rustfritt stål med automatisk tenning og glass lokk (ikke for PALACE 88 GQ)
- 2-bluss gass komfyr i rustfritt stål med automatisk tenning og glass lokk (ikke for PALACE 88 GQ)
- Enkelthåndt mixer i krom
- Trinn med soft-close og bestikkinnsats
- Uttrekkbar avfallsbøtte, med to flyttbare beholdere
- Takluke med myggnett og mørkelegging
- LED spotlights
- Strømuttak, 2 x 230 V

FORDI KVALITET ER KJERNEN!

PERMANENT BESTE ISOLASJON FOR BOBILEN DIN



For den beste varmeisolasjonen og holdbarheten til din bobil eller campingvogn, er fremtidsrettede produsenter som MORELO avhengige av høykvalitets isolasjonsmaterialer fra **RAVAGO BUILDING SOLUTIONS**. Med sin lave vekt og utmerkede isolasjonsegenskaper, er kjernelagsmaterialene **RAVATHERM™ XPS X PLUS RTM** og **RAVATHERM™ XPS X PLUS LB** som muliggjør veggkonstruksjon av høy kvalitet - for maksimal energieffektivitet, lavere drivstofforbruk og Bobilens levetid. En annen fordel: Takket være deres lukkede cellestruktur forhindrer XPS-isolasjonsmaterialene fra RAVAGO BUILDING SOLUTIONS mugg og fuktproblemer slik at du kan bruke mobilen uten problemer. Kos deg akkurat som hjemme.

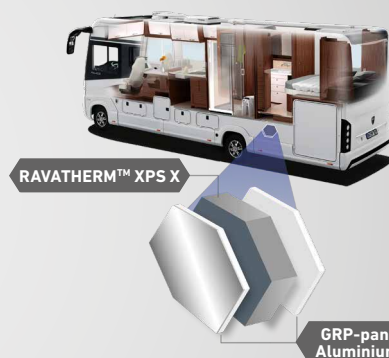

www.ravagobuildingsolutions.com/industry

| | |
|------------------------------|---|
| BADEROM | Takluke med myggnett og mørkelegging |
| | Håndvask med trykkåpningsventil |
| | Utvidbart blande batteri i krom |
| | Såpepumpe, glassholder og håndkle kroer |
| | Speilskap med belysning |
| | Separat dusj, veggmontert dyse, hevet og senket samt kleshylle |
| | Vindu med myggnett og persienner for premium bad |
| | Keramisk toalett med 250 ltr. fast tank |
| | Toalettpapirholder og toalettbørste |
| | Romslig garderobe med LED-belysning |
| LED spotlights | |
| Strømuttak, 2 x 230 V | |
| INSTALLASJONER | Plass til gassflasker, 2 x 11 kg med gassregulator, slangebryterventil, gassfilter og automatisk flaskebytte |
| | 5.500 W vannbåren sentralvarme i termostat og timer |
| | Elektrisk patron, 230 V, maks 3000 W i automatisk avluftning og tilbakeslagsventil |
| | Varmeveksler for motor, bruk varmtvann fra motorens kjølesystem for å varme opp i bodel |
| | Gulvvarme i salong, bad og sjåførødel. |
| | Termostat i soverommet |
| | Garasjevarme - separat regulerbar |
| | Håndkletørker på badet med separat termostat |
| | Integrert varmtvannsbereider koblet til alle kranner |
| | Ca. 360 ltr. ferskvannstank, ca. 250 ltr. spillvannstank og ca. 250 ltr. toalettstank i oppvarmet dobbeltgulv |
| | Enkel drenering av avløpsvann takket være dreneringskran i stor kapasitet plassert i oppvarmet dobbeltgulv i dreneringsslange i bajonettfeste |
| | Avløpsrør i husholdningskvalitet |
| | Mulighet for spyling av gråvannstank og inklusive toalett tank hvor dette er montert |
| Vannforsyning med trykkpumpe | |
| ELEKTRISK | 2 x 230 V stikkontakt i garasje |
| | 12 V kontakt i teknisk rom (PALACE) |
| | 230 V CEE-kontakt, i serviceboks med isolert gulv |
| | 140 Ah gel batteri i mellomliggende gulv med overladings og total beskyttelse |
| | Automatisk lader, elektronisk styrt med batteritemperatur sensor, maksimum laderate på 25 A |
| ELEKTRONIKK | Centralt kontroll og overvåkingspanel |
| | Automatisk utkobling ved lav spenning eller overoppheting |
| | Mikroprosessorstyrt elektronikk |
| | Av/På knapper for belysning, vannpumpe og spesialutstyr inkl. hovedbryter |
| | Advarsler for "spillvannstank full", "stigtrinn ute", "ferksvannstank tom", "reserve gassflaske i bruk" mm. |
| | LCD kontrollpanel for overvåking av utvendig og innvendig temperatur, utvendig strømforsyning, batterioversikt for bil og bodelsbatteri |
| | LCD kontrollpanel for overvåking av tanknivåer, gasstank nivå ved montert gasstank, lading og utlading i ampere, dato og tid med alarm |

PALACE

PALACE LINER

| Artikkel / Vekt ¹ | | IVECO Daily |
|------------------------------|---|--------------|
| 018175 / 26 | Bredde på forakselen Daily (øker sporbredden 200 mm) | kr 85.100,- |
| 011218 / 128 | Retarder, Iveco original (70 ltr. standard) | kr 93.800,- |
| 018152 / 120 | Ca 200 ltr. drivstofftank ³ | kr 28.300,- |
| 018214D / 25 | Luffjæring kun på bakaksel (gjelder ikke for PALACE 88 / 90 G) | kr 69.800,- |
| 018212D / 63 | Luffjæring på for og bakaksel, "auto-nivåjustering" og diverse spesialfunksjoner (kun i forbindelse med lettmetallfelger) (standard på PALACE 88 / 90 G) | kr 115.300,- |
| 018225 / 05 | Active-Air CHASSIS (kun i kombinasjon med luffjæring foran og bak) | kr 59.500,- |
| 018186 / 08 | Lettmetallfelger MORELO Silver på foraksel med avstandsstykker og stålfelger med hjulkapsler på bakakselen | kr 33.800,- |
| 018186-01 / 08 | Lettmetallfelger MORELO Graphite på foraksel med avstandsstykker og stålfelger med hjulkapsler på bakakselen | kr 33.800,- |
| 018187 / 08 | Aluminiumsfelger MORELO Silverforaksel og bakaksel utvendig, hver med hjulavstandsstykker, stålventiler | kr 49.100,- |
| 018187-01 / 08 | Aluminiumsfelger MORELO Graphite foraksel og bakaksel utvendig, hver med hjulavstandsstykker, stålventiler | kr 49.100,- |
| 01720D / 12 | Navkapsler i rustfritt stål for 16" stålfelger | kr 8.200,- |
| 018170D / 08 | Utvidet sporbredde på foraksel (stålfelg) | kr 7.100,- |
| 018181 / 16 | Utvidet sporbredde på bakaksel (stålfelg) | kr 10.400,- |
| 018103 / 34 | Fastmontert tilhengerfeste for inntil 3.500 kg (i forbindelse med Chassis-pakken) | kr 19.600,- |
| 018099D / 41 | Fastmontert tilhengerfeste for inntil 3.500 kg (inkludert elektrisk og teknisk forberedelse for dette) | kr 28.300,- |
| 018120D / 03 | Tillegg for avtagbart tilhengerfeste (kun i kombinasjon med forberedelse for tilhengerfeste) | kr 6.400,- |
| 017014 / 0 | LED-frontlys 12 V (halv, fjernlys og blinklys, kun i kombinasjon med luffjæring på bakaksel) | kr 25.000,- |
| 018256 / 99 | Hydrauliske støttebein med automatisk nivåregulering ² , inkl. Touchpanel | kr 103.700,- |
| 017100 / 40 | XL bredde (2.500 mm) (gjelder ikke PALACE 88 GQ / 90 G) | kr 54.600,- |
| 017307 / 04 | Avtagbart ratt for lettere rotasjon av fører sete og tyveribeskyttelse | kr 11.900,- |
| 052322 / 04 | Setevarme for standard fører / passasjer seter | kr 9.300,- |
| 018321 / 55 | Reservehjul på stålfelg, plassert under bakre seng | kr 6.000,- |
| 011330 / 48 | Chassis-Pakke IVECO 70 C 18 - Motorvariant C21, 152 kW / 207 hk - ZF 8 girs automatkasse - MORELO multifunksjonsratt i skinn med multifunksjonsknapper (ikke avtagbart) - Forberedt for tilhengerfeste (EL og teknisk) - Differentialsperre på bakaksel | kr 115.800,- |
| 011280 / 20 | "Drive Safety" pakke - Elektrisk Parkeringsbrems - Nødbremseassistent og Adaptive Cruise Control - Sporholderassistent med varsel - Traction Plus med assistent ved kjøring i utforbakker | kr 86.200,- |

Priser i NOK (inkl. 25% mva.)

1) Vekt i kg 2) Kun i kombinasjon i elektriske pakker 3) Ved a bruke standard tank sensor, vil alt over 150 ltr. bli vist som „full” på måleren

CHASSIS MERCEDES-BENZ ATEGO

| Artikkel / Vekt ¹ | | MB Atego |
|------------------------------|--|--------------|
| 018148 / 80 | 280 ltr. drivstofftank i stedet for standard 180 ltr. (bare om det er tilgjengelig plass) | kr 10.800,- |
| 018169 / 0 | Lettmetallsfelger ALCOA Dura Bright, foraksel og bakaksel, 19,5" ⁴ | kr 70.900,- |
| 018131E / 12 | Elektrisk og teknisk klargjøring for tilhengerfeste (kostbar ettermontering) | kr 13.000,- |
| 018099E / 47 | Tilhengerfeste for inntil 3.500 kg (inkl. forberedelse for dette) | kr 28.300,- |
| 018120E / 03 | Tillegg for avtagbart tilhengerfeste (kun i kombinasjon med forberedelse for tilhengerfeste) | kr 6.400,- |
| 017003 / 0 | LED-frontlys 24 V, halvveislys og blinklys | kr 25.000,- |
| 018257 / 120 | Hydrauliske støttebein med automatisk nivåregulering ² , inkl. Touchpanel | kr 104.800,- |
| 018319 / 84 | Reservehjul med holder under gulv i bakre del | kr 10.400,- |
| | | |
| | | |
| | | |
| | | |
| | | |
| | | |
| | | |
| | | |
| | | |
| | | |
| | | |
| | | |
| | | |
| | | |
| | | |
| | | |
| | | |
| | | |
| | | |
| | | |
| | | |

FØRERHUS

| Artikkel / Vekt ¹ | | alle modeller |
|------------------------------|--|---------------|
| 017416 / 0 | Digitalt bakspeilssystem med frontspeil og sidekamera på fører- og passasjerside (i stedet for standardspeil): 15" skjerm på A-stolpe på fører- og passasjerside, 7" skjerm på A-stolpe på fører- og passasjerside i stedet for front og sidespeil. Justeringskontroller for sidevisning | kr 108.700,- |
| 052130 / 45 | Luksuriøse førerhusseter med luftfjæring, med korsryggstøtte, armlener og setevarme | kr 48.000,- |
| 052350 / 45 | Luksuriøse førerhusseter med luftfjæring, med korsryggstøtte, armlener, ventilasjon og setevarme (kun i kombinasjon med valg av skinn møbelstoff) | kr 55.600,- |
| 021040 / 06 | Dobbelt trykkluftshorn (kun for Iveco Daily i kombinasjon med luksuriøse førerhusseter) | kr 11.900,- |
| 021045 / 05 | Trykklufttilkobling bak sideskjørtklaff (for Iveco Daily kun i kombinasjon med luksuriøse førerhusseter) | kr 6.000,- |
| 017508 / 20 | Ekstra støyisolering for motorrom, sidevegger foran og hjulbuer foran | kr 18.500,- |
| | | |
| | | |
| | | |
| | | |
| | | |
| | | |
| | | |
| | | |
| | | |
| | | |
| | | |
| | | |
| | | |
| | | |
| | | |
| | | |
| | | |
| | | |

Priser i NOK (inkl. 25% mva.)

1) Vekt i kg 2) Kun i kombinasjon i elektriske pakker 4) Reservehjul på stål felg (tilvalg)

Bilder og beskrivelser kan inneholde tilleggsutstyr som medfører pristillegg.

| | Artikkel / Vekt ¹ | | alle modeller |
|-------------|---|--|---------------|
| BODEL | 022029 / 60 | Markise 6,0 m elektrisk med LED belysning, dimmbar og med fjernkontroll ² | kr 35.900,- |
| | 022051 / 03 | LED belysning for takprofil på førerside, dimbar med fjernkontroll | kr 10.400,- |
| | 024955 / 05 | Sidevinduer i førerhuset i slett utførelse med elektriske heiser og doble vinduer | kr 14.700,- |
| | 025186 / 115 | Sidevinduer med åpningsmulighet og glasspaneler på siden (EMPIRE STIL) (ikke for PALACE 88 GQ / 90 G) | kr 102.600,- |
| | 025244 / 08 | Midi Heki takluke i soverom (erstatte Standard takluke) | kr 9.300,- |
| | 025245 / 13 | Panorama takluke, Heki 3 i soverom, erstatter Standard takluke | kr 17.400,- |
| | 025249 / 26 | Dobbel Panorama takluke, 2 x Heki 3 i salong (ikke i forbindelse med senkeseng) | kr 21.700,- |
| | 037500 / 07 | Safe med elektronisk låsing, volum 8,3 ltr. | kr 4.900,- |
| | 020320 / 02 | Karbondekor på utvendige sidevegger og front | kr 21.700,- |
| | 031945 / 05 | Bodelsbelysning | kr 8.200,- |
| | 021030 / 03 | Parkeringsensor bak | kr 10.400,- |
| | 020110 / 12 | Alu - riflet gulv i bakre garasje (scooter garasjen) | kr 8.200,- |
| | 020113 / 12 | Alu - riflet gulv i bakre garasje (bil garasjen) | kr 11.500,- |
| | 020474 / 60 | Yttervegg med 1,4 mm Aluminiumsplate, (kun for PALACE LINER) | kr 18.500,- |
| 020481 / 50 | Sykelheis for to sykler med lading for e-sykler (kun for PALACE LINER fra modell 110) | kr 34.800,- | |
| 020131 / 04 | Surreskinnepakke med 3 ekstra surreskinner inkl. 3 festekroker hver i garasjen, hver på fører- og passasjersiden (for G-modeller) | kr 8.600,- | |
| 036112 / 03 | Klesoppheng i garage (gjelder kun mopedgarage) | kr 3.800,- | |
| 031061 / 10 | Sentrallås for lasteluger, gjelder ikke gass og bodelsdør | kr 25.000,- | |
| 020314 / 05 | Oppløst MORELO-logo i front | kr 8.200,- | |
| KJØKKEN | 043105 / 15 | Kjøkkenbenkeplate i mineralsk materiale, matt overflate, ulike design | kr 17.400,- |
| | 043057 / 30 | Luksus oppvaskmaskin under koketopp (230 V via ekstern tilkøpling eller aggregat, ikke i kombinasjon med skuffer) | kr 26.100,- |
| | 043275 / 05 | Dobbelt uttrekk under kjøkkenvask i stedet for dør (ikke i kombinasjon med oppvaskmaskin) | kr 6.000,- |
| | 043264 / 05 | Nespresso kaffemaskin med hylle og 230 V uttak ² | kr 6.400,- |
| | 025167 / 05 | Ventilator med vifte erstatter standard takluke | kr 10.400,- |
| | 045565 / 20 | 177 liters AES kjøleskap med separat fryserom, kjøleskap med mørke fronter, med automatisk og manuell energivalg og gassovn (erstatte standard ovn) | kr 17.400,- |
| | 043470 / 08 | SILWY glassutvalg: magnetisk vin og musserende vinglass i overskapet på dinetten og kaffekopper, whisky og vannglass i kjøkkenets overskap, 4 av hver med MORELO-logo (i stedet for standard) | kr 11.900,- |
| BO | 050600 / 05 | Glatt polstring på indre vegger og tak | kr 20.600,- |
| | 036600 / 0 | Skifte til Deko møbelfronter (pris pr. stk., antall og plassering bestilles etter ønske) | kr 1.600,- |
| | 035363 / 106 | Barsittegruppe (passasjerside) med justerbart enkeltsete og benk. Ekstra godkjent sitteplass med denne løsningen (gjelder ikke for 88 GQ) | kr 28.300,- |
| | 035983 / 30 | Sete/benk med sikkerhetsbelte for en person | kr 10.800,- |
| | 035984 / 45 | Plass til 2 personer med belte på multifunksjonell sofa | kr 11.900,- |
| | 042204 / 07 | Justerbart bord med pute (høyde), kun med Lounge sittegruppe | kr 10.800,- |
| | 043480 / 01 | Glassdører til vitrineskap i dinette vegg enhet (ikke mulig med Q planløsning) | kr 10.800,- |
| | 042899 / 0 | CASHMERE design: Dekor treutførelse i Aralie Sen med lysegrå møbelfronter | kr 13.000,- |
| | 042916 / 35 | NOVEL design: Multifunksjonell L-benk mot stuen, kjøkkenbenk laget av massivt overflatemateriale, dobbel vask og stor arbeidsflate, dype uttrekkbare skuffer i kjøkkenseksjonen, Nespresso-maskin m. kapselholder og 230 volt stikkontakt ² (gjelder ikke PALACE 88 GQ) | kr 63.300,- |

Priser i NOK (inkl. 25% mva.)

1) Vekt i kg 2) Kun i kombinasjon i elektriske pakker

| | Artikkel / Vekt ¹ | alle modeller | |
|-------------|------------------------------|---|--------------|
| SOVE | 052205 / 54 | Senkeseng i front, elektrisk betjent, i stedet for overskap i front | kr 29.400,- |
| | 036256 / 05 | Multi-sone Evo-Pore madrass og "Watergel" topplag i senkesengen | kr 7.100,- |
| | 036235 / 05 | Bakre seng med EvoPore Madrass og Watergel overmadrass | kr 7.100,- |
| | 036320 / 07 | Full bredde/lengde seng for L-modeller inkl. flersoners Evo-Pore Madrass og Watergel overmadrass | kr 18.500,- |
| | 036322 / 40 | Bakre seng i full bredde/lengde for M og G modeller inkl. ekstra overskap i soverom samt flersoners Evo-Pore madrass og Watergel overmadrass (gjelder ikke PALACE 88 GQ) | kr 29.400,- |
| BADEROM | 036130 / 0 | Keramisk toalett, inkl. SOG ventilasjon (i stedet for standard fast tank) | Uten tillegg |
| | 036088 / 13 | Regndusj for EMPIRE (reduserer plasshøyde) | kr 11.900,- |
| | 036071 / 44 | Luksuriøst bad med separat toalett, vindu og mini-heki (gjelder ikke PALACE 88 G) | kr 34.800,- |
| | 036068 / 0 | Forkrommet håndkleoppheng i stedet for hvitt | kr 10.400,- |
| | 036033 / 03 | Uttrekkbar dusj ved siden av toalett | kr 4.900,- |
| | 036025 / 06 | Toalettforhøyelse / 50 mm sokkel for fast tank | kr 4.900,- |
| | 025268 / 05 | Ventilator med vifte erstatter standard takluke | kr 10.400,- |
| | | | |
| ELEKTRONIKK | 031053 / 02 | Alarmanlegg | kr 17.200,- |
| | 025051 / 40 | Takmontert klimaanlegg i salongen med infrarød fjernkontroll. Øker høyden på kjøretøyet med 130 mm (gjelder ikke PALACE 88 GQ) | kr 40.300,- |
| | 025052 / 40 | Takmontert klimaanlegg med infrarød fjernkontroll montert i soverom. Øker høyden på kjøretøyet med 130 mm, kan ikke monteres i forbindelse med Panorama takluke | kr 40.300,- |
| | 025238 / 40 | Takmontert klimaanlegg i baderom med fjernkontroll (øker høyden på kjøretøyet med 130 mm) | kr 40.300,- |
| | 037161 / 23 | Solcelle, maksimal effekt 2 x 130W (Spesial pris) | kr 23.900,- |
| | 037163 / 44 | Solcelle, maksimal effekt 4 x 130 W (Spesial pris) | kr 42.500,- |
| | 037164 / 67 | Solcelle, maksimal effekt 6 x 130 W (kun mulig hvis det er tilstrekkelig takområde) Spesial pris | kr 61.100,- |
| | 037165 / 88 | Solcelle, maksimal effekt 8 x 130 W (kun mulig hvis det er tilstrekkelig takområde) Spesial pris | kr 79.600,- |
| | 031485 / 42 | Elektro-Pakke "Energy Lithium Power" (erstattet standard stømsforsyning). Lithium batteri 1 x 340 Ah (utladningsnivå 100% = 340 Ah), kombinert lader/ inverter 120 A / 3000 W, med strømfordeling, helautomatisk batteribeskyttelse, Premium kontrollpanel. | kr 109.100,- |
| | 031467 / 34 | Ekstra litiumbatteri 340 Ah (kun i forbindelse med „Lithium Power“ E-pakke, maks totalt 3 batterier, med 90 G / 88 GQ 2 batterier) | kr 60.000,- |
| | 025057 / 0 | 230 V-apparater på inverterdrift (minst 2 litiumbatterier er nødvendig) | kr 3.200,- |
| | 031450 / 05 | Omformer på 300 W med egen kontakt for drift av mindre apparater | kr 7.100,- |
| | 031909 / 01 | Ekstra USB kontakt (definer eksakt posisjon) | kr 2.800,- |
| | 031904 / 02 | Kombikontakt 12 V / TV / Tilkobling til den utvendige antennen for å se på TV utendørs med signaler fra Oyster antennen (i elektrisk rom) | kr 4.600,- |
| | 031905 / 02 | Kombikontakt 12 V / TV / Koble til en utvendig satellitt antenne for å se på TV inne i bilen med signaler fra den utvendige antennen (i elektrisk rom) | kr 4.600,- |
| 044103 / 05 | Dyson støvsuger V8 Absolut | kr 9.300,- | |

Priser i NOK (inkl. 25% mva.)

1) Vekt i kg

Bilder og beskrivelser kan inneholde tilleggsutstyr som medfører pristillegg.

| MULTIMEDIA | Artikkel / Vekt ¹ | alle modeller | |
|-----------------|------------------------------|---|--------------|
| | 037114 / 08 | Navigasjonssystem med avtagbar 10" berøringsskjerm og DAB+ med 4 høytalere, multifunksjonelt ratt, inkl. dobbeltlinset ryggekamera med deksel og bluetooth handsfree telefonsystem. | kr 43.600,- |
| | 037103 / 04 | Ryggekamera, dobbel objektiv med linsedeksel | kr 15.200,- |
| | 037094 / 08 | Birdview 360° kamera med separat 7" monitor | kr 40.300,- |
| | | TV-pakker med LED-flatskjerm: satellitt-TV-system, Oyster V - 85 cm, helautomatisk betjening, TWIN-LNB, LED-flatskjerm med Smart TV-funksjon; (total kjøretøyhøyde + ca. 80 mm) | |
| | | for PALACE og PALACE LINER | |
| | 037645 / 58 | - 40" TV elektrisk nedsenket i overskap (passasjersiden) med lydplanke og 27" TV på soverommet | kr 79.600,- |
| | 037643 / 58 | - 40" TV elektrisk nedsenket i overskap (førersiden) med lydplanke og 27" TV på soverommet | kr 90.600,- |
| | 037652 / 56 | - 32" TV over dashbordet i det fremre skapet med lydplanke, dinette overskap (passasjersiden) 27" TV på soverommet | kr 74.200,- |
| | | for PALACE 88 GQ | |
| | 037644 / 58 | - Elektrisk nedsenkbar 32" TV plassert mellom kjøkken og ryggstøtten på sofagruppen, glass i overskap på passasjersiden, 40" TV i soveom med lydplanke | kr 91.700,- |
| | 037646 / 58 | - 40" TV elektrisk betjent med lydplanke mellom kjøkken og salongen, overskap (glass) Inkl. 40" TV med lydplanke på soverommet (ikke i kombinasjon med ekstra setebelger) | kr 100.400,- |
| | 037647 / 58 | - 32" TV elektrisk nedsenket i overskap (passasjersiden) med lydplanke og 27" TV med lydplanke på soverommet | kr 89.500,- |
| | 037648 / 56 | - 32" TV i overskap over frontruten med soundbar, Overskap på passasjersiden med glas. 40" TV i soverom med lydplanke | kr 89.500,- |
| | 037077 / 15 | Lydplanke og Subwoofer (kun i kombinasjon med 40" TV, ikke tilgjengelig for PALACE 88 GQ) | kr 11.900,- |
| | 037301 / 05 | LTE WiFi-ruter med DualSIM | kr 25.000,- |
| | | | |
| | | | |
| | | | |
| | | | |
| | | | |
| | | | |
| | | | |
| | | | |
| | | | |
| | | | |
| VANNFORSYNINGER | 034225 / 01 | Sentral filterenhet for rengjøring og avkalking av ferskvannstilførselen | kr 11.900,- |
| | 034202 / 03 | Utendørs dusj foran bakaksel på sjåførside | kr 4.300,- |
| | 018143 / 02 | Trykksensorer for presis nivåmåling av ferskvann og gråvannstank | kr 8.200,- |
| | 018142 / 03 | Trykksensorer for presis nivåmåling av ferskvann og gråvannstank og toalett tank | kr 11.500,- |
| | 018145 / 02 | Blåtann-boks for app forbindelse, når trykksensorer og denne er montert kan man avlese tankvolum via mobiltelefon | kr 8.200,- |
| | 033022 / 02 | Gassalarm, for å overvåke oppholdsrom | kr 6.000,- |
| | 018600 / 15 | Diesel varmer som tilleggsvarme inklusive varmeveksler (5.200 W) med tidsur | kr 35.900,- |
| | 033026 / 03 | Ekstern gasstilkopling på passasjerens side | kr 3.800,- |
| | 033011 / 88 | Gasstank på 70 ltr. Med utvendig påfyllingskopling og nivåindikator. Kontrollpanelet viser og volum i tank. | kr 30.500,- |
| | 033005 / 111 | Gasstank på 120 ltr. Med utvendig påfyllingskopling og nivåindikator. Kontrollpanelet viser og volum i tank. | kr 32.700,- |
| | 033015 / 145 | 150 ltr. gass tank, ekstern påfylling gjennom tilkobling i sidevegg og nivå indikator i kontrollpanelet (kun for PALACE LINER, når teknisk mulig) | kr 34.400,- |
| | | | |
| | | | |
| | | | |
| | | | |
| | | | |
| | | | |
| | | | |
| | | | |
| | | | |
| | | | |
| | | | |

Priser i NOK (inkl. 25% mva.)

¹) Vekt i kg

| | Artikkel / Vekt ¹ | alle modeller | |
|--------------------|------------------------------|---|--------------|
| VANNFORSYNINGER | 023103 / 77 | Bensin aggregat med 2.600 W kontinuerlig belastning. 10 ltr. Bensintank fast innebygd. | kr 58.900,- |
| | 023107 / 100 | Diesel Aggregat på 2.800 W kontinuerlig belastning. Lydisolert og fast installasjon. (kun for PALACE LINER fra 12 t) | kr 188.900,- |
| | 035990 / 05 | System for og pumpe fra toalettank till avløpstank | kr 11.900,- |
| | 036024 / 03 | Elektrisk åpning for avløpsvann | kr 10.400,- |
| | 036024-01 / 03 | Elektrisk åpning for toalettank | kr 10.400,- |
| | 036096 / 01 | Kamera ved siden av elektriske åpninger | kr 15.200,- |
| | 034203 / 20 | Ca. 2 x 250 ltr. ferskvannstanker erstatter standard tank (PALACE, reduserer bagasjerom i mellomgulv) | kr 8.200,- |
| | 034204 / 20 | Ca. 2 x 280 ltr. ferskvannstanker erstatter standard tank. (PALACE LINER, reduserer bagasjerom i mellomgulv) | kr 11.500,- |
| | 034206 / 20 | Ferskvannstank på 410 ltr. gråvannstank på ca. 280 ltr. Til erstatning for standard tanker (kun for PALACE LINER) | kr 16.900,- |
| INTERIØR OG DESIGN | 050100 / 0 | Mikrofiberbelegg, forskjellige fargevalg | Utvalg |
| | 050504 / 20 | Stoff "Trendline" i skinn / stoffkombinasjon, forskjellige fargevalg | kr 40.300,- |
| | 050501 / 27 | Skinnstoff, forskjellige fargevalg | kr 50.100,- |
| | 050503 / 27 | Dobbeltfarget skinn (BiColor), forskjellige fargevalg | kr 53.400,- |
| | 051305 / 20 | Bodelsteppe i Sisal Sierra eller Velour Coco 830 beige, 865 Gråbrun eller 2051 Shoko | kr 16.300,- |
| | 051311 / 20 | Bodelsteppe Velour i Coco Special Color | kr 19.600,- |
| | 051276 / 05 | Dekopakke "LEAF LINE" bestående av 8 ekstra puter og "LEAF LINE" dekor. Erstatter standard utførelse i diverse mønster | kr 9.700,- |
| | 051271 / 03 | Persienner i stue og plisse i soverom | kr 9.700,- |
| | 051272 / 05 | Persienner i bodel og soverom | kr 15.200,- |
| | 051280 / 05 | Skyvegardiner i stuen og på soverommet | kr 14.100,- |
| SERVICE | | Premium keramisk lakkforsegling for optimal beskyttelse av lakkerte sidevegger, front og bakre del | |
| | 020397 / 0 | - MORELO PALACE | kr 32.700,- |
| | 020396 / 0 | - MORELO PALACE med glasskledning utvendig | kr 38.100,- |
| | 020395 / 0 | - MORELO PALACE LINER | kr 35.900,- |
| | 020393 / 0 | - MORELO PALACE LINER med G-layout | kr 38.100,- |
| | 020394 / 0 | - MORELO PALACE LINER med glasskledning utvendig | kr 41.400,- |
| | 020392 / 0 | - MORELO PALACE LINER med G-layout og med glasskledning utvendig | kr 43.600,- |
| | 020381 / 0 | Voksbasert korrosjonsbelegg for optimal rustbeskyttelse av kjøretøyets chassis og understell (PALACE) | kr 25.100,- |
| | 020382 / 0 | Voksbasert korrosjonsbelegg for optimal rustbeskyttelse av kjøretøyets chassis og understell (PALACE LINER) | kr 28.400,- |
| | 090000 / 0 | Utlevering av kjøretøy på fabrikk, med omfattende orientering (kun på tysk) og: Inspeksjon ved overlevering, Fylling av dieseltank og gasstank, Verdikupong på verdi EUR 100, MORELO håndklesett, 1 x MORELO paraply, 2 x MORELO caps, Fabrikkomvisning | kr 23.900,- |

Priser i NOK (inkl. 25% mva.)

1) Vekt i kg

Bilder og beskrivelser kan inneholde tilleggsutstyr som medfører pristillegg.



HJEMME UANSETT HVOR DU ER

Eksklusivitet, stil og komfort. Alt dette kan du forvente av en luksusbil som MORELO EMPIRE LINER. Vi ønsker å skjemme deg bort med en av de beste bobilene som tilbyr reise på første klasse. Med MORELO EMPIRE LINER gir vi deg den beste følelsen av å være „Hjemme“, selv om du er på veien.

EMPIRE LINER 93 LB



EMPIRE LINER 93 LO



EMPIRE LINER 98 MB



EMPIRE LINER 98 MO



EMPIRE LINER 100 GB



EMPIRE LINER 100 GO



EMPIRE LINER 110 GSB



EMPIRE LINER 110 GSO



EMPIRE LINER 118 GSB



EMPIRE LINER 118 GSO



EMPIRE LINER 93 LB

EMPIRE LINER 93 LO

inkl. Slide-Out



Med mopedgarasje



Med mopedgarasje

Mercedes-Benz Atego 1230 L

Mercedes-Benz Atego 1230 L

| | Mercedes-Benz Atego 1230 L | Mercedes-Benz Atego 1230 L | |
|--------------------|--|-------------------------------|------------------------------|
| MOTOR | Dieselmotor (sylindre) | 6 | 6 |
| | Slagvolum (l) | 7,7 | 7,7 |
| | Effekt (kW/HK) | 220 / 299 | 220 / 299 |
| | Dreiemoment (Nm) | 1.200 | 1.200 |
| | Miljøklasse | EURO VI e | EURO VI e |
| VEKTER | Totalvekt (kg) ¹ | 11.990 | 11.990 |
| | Vekt i kjøreklar stand (kg) ¹ | 8.785 | 9.025 |
| | Lasteevne (kg) ¹ | 3.205 | 3.065 |
| | Tilhengervekt med avtagbar krok (kg) | 2.910 | 2.910 |
| | Totalvekt inkl. tilhenger (kg) | 14.900 | 14.900 |
| DIMENSJONER | Lengde (mm) | 9.650 | 9.650 |
| | Bredde (mm) | 2.550 | 2.550 |
| | Høyde (mm) | 3.760 | 3.760 |
| | Akselavstand (mm) | 5.060 | 5.060 |
| | Sofa, venstre side (mm) | 1.800 x 1.000 | 1.600 x 1.000 |
| | Sofa, høyre side (mm) | 1.250 x 650 | Bar sete |
| | Bakre seng (mm) | 2 x 2.080 x 1.060 | 2 x 2.080 x 1.060 |
| | Fremre seng (mm) | 2.080 x 1.300 | 2.080 x 1.300 |
| | Garasjedør på førerside/ passasjerside (H x B i mm) | 1.300 x 1.200 | 1.300 x 1.200 |
| | | Se vedlagte prisliste | Se vedlagte prisliste |

Priser i NOK (inkl. 25% mva.)

¹⁾ Se baksiden

EMPIRE LINER 98 MB



Med mopedgarasje

EMPIRE LINER 98 MO

inkl. Slide-Out



Med mopedgarasje

| | MB Atego 1230 L | MB Atego 1530 L | MB Actros 1840 L | MB Atego 1230 L | MB Atego 1530 L | MB Actros 1840 L |
|--|------------------------------|--------------------|---------------------|------------------------------|--------------------|---------------------|
| MOTOR | | | | | | |
| Dieselmotor (sylindre) | 6 | 6 | 6 | 6 | 6 | 6 |
| Slagvolum (l) | 7,7 | 7,7 | 10,7 | 7,7 | 7,7 | 10,7 |
| Effekt (kW/HK) | 220 / 299 | 220 / 299 | 290 / 394 | 220 / 299 | 220 / 299 | 290 / 394 |
| Dreiemoment (Nm) | 1.200 | 1.200 | 1.900 | 1.200 | 1.200 | 1.900 |
| Miljøklasse | EURO VI e | EURO VI e | EURO VI e | EURO VI e | EURO VI e | EURO VI e |
| VEKTER | | | | | | |
| Totalvekt (kg) ¹ | 11.990 | 15.000 | 18.000 | 11.990 | 15.000 | 18.000 |
| Vekt i kjørekklar stand (kg) ¹ | 9.425 | 9.515 | 10.620 | 9.665 | 9.755 | 10.860 |
| Lasteevne (kg) ¹ | 2.565 | 5.485 | 7.380 | 2.325 | 5.245 | 7.140 |
| Tilhengervekt med avtagbar krok (kg) | 2.910 | 2.780 | 2.700 | 2.910 | 2.780 | 2.700 |
| Totalvekt inkl. tilhenger (kg) | 14.900 | 17.780 | 20.700 | 14.900 | 17.780 | 20.700 |
| DIMENSJONER | | | | | | |
| Lengde (mm) | 10.050 | 10.050 | 10.050 | 10.050 | 10.050 | 10.050 |
| Bredde (mm) | 2.550 | 2.550 | 2.550 | 2.550 | 2.550 | 2.550 |
| Høyde (mm) | 3.760 | 3.760 | 3.860 | 3.760 | 3.760 | 3.860 |
| Akselavstand (mm) | 5.060 | 5.060 | 5.200 | 5.060 | 5.060 | 5.200 |
| Sofa, venstre side (mm) | 1.800 x 1.000 | 1.800 x 1.000 | 1.800 x 1.000 | 1.600 x 1.000 | 1.600 x 1.000 | 1.600 x 1.000 |
| Sofa, høyre side (mm) | 1.250 x 650 | 1.250 x 650 | 1.250 x 650 | Bar sete | Bar sete | Bar sete |
| Bakre seng (mm) | 2.080 x 1.630 | 2.080 x 1.630 | 2.080 x 1.630 | 2.080 x 1.630 | 2.080 x 1.630 | 2.080 x 1.630 |
| Fremre seng (mm) | 2.080 x 1.300 | 2.080 x 1.300 | 2.080 x 1.300 | 2.080 x 1.300 | 2.080 x 1.300 | 2.080 x 1.300 |
| Garasjedør på førerside/ passasjerside (H x B i mm) | 1.300 x 1.200 | 1.300 x 1.200 | 1.300 x 1.200 | 1.300 x 1.200 | 1.300 x 1.200 | 1.300 x 1.200 |
| | Se vedlagte prisliste | | | Se vedlagte prisliste | | |

Priser i NOK (inkl. 25% mva.)

¹⁾ Se baksiden

Bilder og beskrivelser kan inneholde tilleggsutstyr som medfører pristillegg.

EMPIRE LINER 100 GB



Lengde: ≤ 2,75 m*
Høyde: ≤ 1,56 m*

EMPIRE LINER 100 GO

inkl. Slide-Out



Lengde: ≤ 2,75 m*
Høyde: ≤ 1,56 m*

| | MB Atego 1230 L | MB Atego 1530 L | MB Actros 1840 L | MB Atego 1530 L | MB Actros 1840 L | |
|--------------------|---|--------------------|---------------------|------------------------------|---------------------|---------------|
| MOTOR | Dieselmotor (sylindre) | 6 | 6 | 6 | 6 | |
| | Slagvolum (l) | 7,7 | 7,7 | 10,7 | 7,7 | 10,7 |
| | Effekt (kW/HK) | 220 / 299 | 220 / 299 | 290 / 394 | 220 / 299 | 290 / 394 |
| | Dreiemoment (Nm) | 1.200 | 1.200 | 1.900 | 1.200 | 1.900 |
| | Miljøklasse | EURO VI e | EURO VI e | EURO VI e | EURO VI e | EURO VI e |
| VEKTER | Totalvekt (kg) ¹ | 12.780 | 15.000 | 18.000 | 15.000 | 18.000 |
| | Vekt i kjørekklar stand (kg) ¹ | 9.700 | 9.790 | 11.545 | 10.030 | 11.785 |
| | Lasteevne (kg) ¹ | 3.080 | 5.210 | 6.455 | 4.970 | 6.215 |
| | Tilhengervekt med avtagbar krok (kg) | 2.910 | 2.780 | 2.700 | 2.780 | 2.700 |
| | Totalvekt inkl. tilhenger (kg) | 15.690 | 17.780 | 20.700 | 17.780 | 20.700 |
| DIMENSJONER | Lengde (mm) | 10.300 | 10.300 | 10.300 | 10.300 | 10.300 |
| | Bredde (mm) | 2.550 | 2.550 | 2.550 | 2.550 | 2.550 |
| | Høyde (mm) | 3.760 | 3.760 | 3.860 | 3.760 | 3.860 |
| | Akselavstand (mm) | 5.360 | 5.360 | 5.500 | 5.360 | 5.500 |
| | Sofa, venstre side (mm) | 1.800 x 1.000 | 1.800 x 1.000 | 1.800 x 1.000 | 1.600 x 1.000 | 1.600 x 1.000 |
| | Sofa, høyre side (mm) | 1.250 x 650 | 1.250 x 650 | 1.250 x 650 | Bar sete | Bar sete |
| | Bakre seng (mm) | 2.080 x 1.630 | 2.080 x 1.630 | 2.080 x 1.630 | 2.080 x 1.630 | 2.080 x 1.630 |
| | Fremre seng (mm) | 2.080 x 1.300 | 2.080 x 1.300 | 2.080 x 1.300 | 2.080 x 1.300 | 2.080 x 1.300 |
| | Elektrisk luke bak (Mål H x B i mm) | 1.570 x 2.100 | 1.570 x 2.100 | 1.570 x 2.100 | 1.570 x 2.100 | 1.570 x 2.100 |
| | Se vedlagte prisliste | | | Se vedlagte prisliste | | |

Priser i NOK (inkl. 25% mva.)

1) Se baksiden *) Bilen kan kun taues etter samråd med fagkyndig person

EMPIRE LINER 110 GSB



Lengde: ≤ 3,85 m*
Høyde: ≤ 1,48 m*

EMPIRE LINER 110 GSO

inkl. Slide-Out



Lengde: ≤ 3,85 m*
Høyde: ≤ 1,48 m*

| | MB Atego 1530 L | MB Actros 1840 L | MB Atego 1530 L | MB Actros 1840 L |
|--------------------|---|---------------------|------------------------------|---------------------|
| MOTOR | Dieselmotor (sylindre) | 6 | 6 | 6 |
| | Slagvolum (l) | 7,7 | 10,7 | 7,7 |
| | Effekt (kW/HK) | 220 / 299 | 290 / 394 | 220 / 299 |
| | Dreiemoment (Nm) | 1.200 | 1.900 | 1.200 |
| | Miljøklasse | EURO VI e | EURO VI e | EURO VI e |
| VEKTER | Totalvekt (kg) ¹⁾ | 15.000 | 18.000 | 15.000 |
| | Vekt i kjøreklar stand (kg) ¹⁾ | 10.290 | 12.045 | 10.530 |
| | Lasteevne (kg) ¹⁾ | 4.710 | 5.955 | 4.470 |
| | Tilhengervekt med avtagbar krok (kg) | 2.780 | 2.700 | 2.780 |
| | Totalvekt inkl. tilhenger (kg) | 17.780 | 20.700 | 17.780 |
| DIMENSJONER | Lengde (mm) | 11.450 | 11.450 | 11.450 |
| | Bredde (mm) | 2.550 | 2.550 | 2.550 |
| | Høyde (mm) | 3.760 | 3.860 | 3.760 |
| | Akselavstand (mm) | 5.960 | 6.100 | 5.960 |
| | Sofa, venstre side (mm) | 1.800 x 1.000 | 1.800 x 1.000 | 1.600 x 1.000 |
| | Sofa, høyre side (mm) | 1.250 x 650 | 1.250 x 650 | Bar sete |
| | Bakre seng (mm) | 2.080 x 1.630 | 2.080 x 1.630 | 2.080 x 1.630 |
| | Fremre seng (mm) | 2.080 x 1.300 | 2.080 x 1.300 | 2.080 x 1.300 |
| | Elektrisk luke bak (Mål H x B i mm) | 1.570 x 2.100 | 1.570 x 2.100 | 1.570 x 2.100 |
| | Se vedlagte prisliste | | Se vedlagte prisliste | |

Priser i NOK (inkl. 25% mva.)

1) Se baksiden *) Bilen kan kun taues etter samråd med fagkyndig person

Bilder og beskrivelser kan inneholde tilleggsutstyr som medfører pristillegg.

EMPIRE LINER 118 GSB



Lengde: ≤ 4,50 m*
Høyde: ≤ 1,48 m*

EMPIRE LINER 118 GSO

inkl. Slide-Out



Lengde: ≤ 4,50 m*
Høyde: ≤ 1,48 m*

| | MB Atego 1530 L | MB Actros 1840 L | MB Atego 1530 L | MB Actros 1840 L |
|------------------------------|--|------------------------------|--------------------|---------------------|
| MOTOR | Dieselmotor (sylindre) | 6 | 6 | 6 |
| | Slagvolum (l) | 7,7 | 10,7 | 7,7 |
| | Effekt (kW/HK) | 220 / 299 | 290 / 394 | 220 / 299 |
| | Dreiemoment (Nm) | 1.200 | 1.900 | 1.200 |
| | Miljøklasse | EURO VI e | EURO VI e | EURO VI e |
| VEKTER | Totalvekt (kg) ¹ | 15.000 | 18.000 | 15.000 |
| | Vekt i kjøreklar stand (kg) ¹ | 10.530 | 12.285 | 10.770 |
| | Lasteevne (kg) ¹ | 4.470 | 5.715 | 4.230 |
| | Tilhengervekt med avtagbar krok (kg) | 2.780 | 2.700 | 2.780 |
| | Totalvekt inkl. tilhenger (kg) | 17.780 | 20.700 | 17.780 |
| DIMENSJONER | Lengde (mm) | 11.990 | 11.990 | 11.990 |
| | Bredde (mm) | 2.550 | 2.550 | 2.550 |
| | Høyde (mm) | 3.760 | 3.860 | 3.760 |
| | Akselavstand (mm) | 6.260 | 6.400 | 6.260 |
| | Sofa, venstre side (mm) | 1.800 x 1.000 | 1.800 x 1.000 | 1.600 x 1.000 |
| | Sofa, høyre side (mm) | 1.250 x 650 | 1.250 x 650 | Bar sete |
| | Bakre seng (mm) | 2.080 x 1.630 | 2.080 x 1.630 | 2.080 x 1.630 |
| | Fremre seng (mm) | 2.080 x 1.300 | 2.080 x 1.300 | 2.080 x 1.300 |
| | Elektrisk luke bak (Mål H x B i mm) | 1.570 x 2.100 | 1.570 x 2.100 | 1.570 x 2.100 |
| Se vedlagte prisliste | | Se vedlagte prisliste | | |

Priser i NOK (inkl. 25% mva.)

1) Se baksiden *) Bilen kan kun taues etter samråd med fagkyndig person

MORELO EMPIRE LINER | STANDARDUTSTYR

MOTOR . CHASSIS . FAHRSICHERHEIT . LYS

| | Basis chassis EMPIRE LINER | Mercedes Benz Atego | Mercedes Benz Actros |
|-------------------|---|-----------------------------|------------------------------|
| MOTOR | Turbodieselmotor, med bakhjulsdrift | 7,7 liter / 220 kW / 299 HK | 10,7 liter / 290 kW / 394 HK |
| | Differansialsperre | ■ | ■ |
| | Drivstofftank i liter | 180 | 390 |
| | Miljøklasse EURO VI e | AdBlue, 35 liter | AdBlue, 60 liter |
| | Automatisk girkasse | 8-Girs | 12-Girs |
| | Generator | 28V / 150 A / 4.200 W | 28V / 150 A / 4.200 W |
| CHASSIS | Fordekk | 285 / 70 R 19,5 | 355 / 50 R 22,5 |
| | Bakdekk med traction profil  M+S | 285 / 70 R 19,5 | 315 / 60 R 22,5 |
| | Dobbeltkretsede lufttrykksbremses med forsterket motorbrems | ■ | ■ |
| | Skivebremses, på for- og bakaksler | ■ | ■ |
| | Luftfjæring på for og bakaksel med hev/senkefunksjon | ■ | ■ |
| | Ekstra støyisolering for motorrom, frontvegger og forhjulbuer | ■ | ■ |
| | Punkteringssett med varseltrekant, reflexvest, varsellys og hjulkile | ■ | ■ |
| | Elektrisk parkeringsbrems | ■ | ■ |
| | | | |
| SIKKERHET | Elektronisk blokkeringsfrie bremses (ABS) | ■ | ■ |
| | Traction control system - Antispinn (ASR) | ■ | ■ |
| | Elektronisk stabilitetskontroll (ESP) | ■ | ■ |
| | Nødbremsassistent | ■ | ■ |
| | Roll Control Assist | × | ■ |
| | Advarsel om skifte av kjørefelt | ■ | ■ |
| | Tretthetsvarsling | × | ■ |
| | Trafikkskiltgjenkjenning | × | ■ |
| | Active Brake Assist (ABA) | ■ | ■ |
| | Tempomat Cruise control | ■ | ■ |
| | Underkjøringsbeskyttelse | ■ | ■ |
| Dekktrykksensorer | × | ■ | |
| LYS | Originale Mercedes-Benz Bi-Xenon frontlykter med frontlys rengjøringsssystem | ■ | ■ |
| | LED tåkelys og kjørellys | ■ | ■ |
| | LED-baklys, med kromring | ■ | ■ |
| | | | |
| | | | |

■ Standardutstyr × Ikke tilgjengelig

| | Basis chassis EMPIRE LINER | Mercedes Benz Atego | Mercedes Benz Actros | |
|---|---|--|----------------------|--|
| FØRERHUS | Fører og passasjer sete med luftfjæring, armlener, integrerte belter og seteoppvarming | ■ | ■ | |
| | Isolert plissegardin med innsynsvern og elektrisk betjening. For neddimming og solskjerming | ■ | ■ | |
| | Panorama vindrute i laminert tonet glass | ■ | ■ | |
| | Elektrisk styrte sidevinduer i førerhus, i farget isolerende glass | ■ | ■ | |
| | AC i førerhus | ■ | ■ | |
| | Justerbart ratt | ■ | ■ | |
| | Utvendige speil og vinduspussere er utført i turbuss utførelse med vidvinkel og speil som viser fronten | ■ | ■ | |
| | Dobbelt ryggekamera med lukker | ■ | ■ | |
| | Premium dashbord i skinn med koppholder, ambiente belysning (Atego) og kjølerom | ■ | × | |
| | Original interaktiv multimedia cockpit med delvis skinnbekledning og koppholder | × | ■ | |
| | Navigasjonssystem med avtakbar 10" berøringsskjerm, kjøretøyspesifikk navigasjon, DAB + radiomottaker inkl. Ryggekamera med dobbel linse og linsebeskyttelse. 4 høyttalere og handsfree via Bluetooth | ■ | × | |
| | Originalt Mercedes-Benz navigasjonssystem | × | ■ | |
| | 2 x 230 V kontakter, 2 x USB kontakter | ■ | ■ | |
| | Optimal lydisolering av førerhus og motorrom | ■ | ■ | |
| | BODEL | Alle yttervegger og tak har en tykkelse på 52 mm, hvorav 48 mm består av celle-lukket RTM hardt skum | | |
| | | Aluminium takrenner som forhindrer vannrenning på sideplater. Forhindrer stygge striper grunnet sur nedbør | | |
| Sidevegger av Alu-RTM-Alu sandwichkonstruksjon, glatte sider med høyglans lakk | | | | |
| Tak i glassfiber-RTM-Alu sandwichutførelse, gir haglbeskyttelse og optimal isolasjon. | | | | |
| Underside utført i GFK-RTM-GFK Sandwichkonstruksjon, korrosjon og vedlikeholdsfritt | | | | |
| Vegger uten kuldebroer, takket være høykomprimerte PU-lister | | | | |
| Garasjedør med elektrisk åpning | | | | |
| Lynbeskyttelse av Faraday bur | | | | |
| Oppvarmet dobbelgulv, ca. 480 mm høyde, tilgjengelig via utvendige luker | | | | |
| Inngangsdør ekstra bred "TOP-Class" med kodelås og fjernkontroll, vindu, insektgitter og mørklegging | | | | |
| Innvendig entretrapp med 2 skuffer, belyst og oppvarmet. | | | | |
| 3 - trinns inngangstrapp, svært stabil og opplyst, med sikkerhetskrets. | | | | |
| Garasjen, med høyre og venstre dør, gulvmontert lastesikringsskinne og med surreøyer, elektrisk åpning + 230V uttak. (ikke på G modeller) | | | | |
| Bakre garasje med garasjedør, aluminiumsplater på gulv og sidevegger og 230 V stikkontakter (kun for G-modeller) | | | | |
| For- og bakvegg i glassfiberkompositt sandwichkonstruksjon, med PU-kjerne | | | | |
| Vindu i ekte glass i bodel, doble glass og tonet med myggnett og mørklegging | | | | |
| Elektriske lasteluker, som kan låses sentralt via en bryter i inngangspartiet, i RTM-teknologi, optimalt isolert | | | | |
| LED-lys i garasje | | | | |
| Helt trefri utvendig konstruksjon | | | | |
| Sideskjørt laget av svært stabilt glassfiberkomposittmateriale | | | | |
| Utvendig dekorpaneler i sort glass | | | | |
| Belyst Inngangsparti/stigtrinn med håndtak | | | | |

■ Standardutstyr × Ikke tilgjengelig

BO OG SOVE

- Miljøvennlig gulv i høy kvalitets PVC
- Midtre takluke med myggnett og mørklegging i soverom
- Dobbeltglass utførelse på panorama takluke med insektsgardin og blanding i salong
- Belysning med LED-spotter og indirekte belysning, dimbart
- Bakre seng med flersone madrass, inkludert komfort fjærer og mekanisk justeringsmuligheter
- Garderober med LED-belysning
- Microfiber møbelstoff i sjåfør og passasjer seter
- Setegruppe med ergonomisk polstring, komfortabel flerlagsdesign i polstring og glidelås
- Bar sittegruppe (passasjerside) med justerbart enkeltsete, godkjent for en ekstra person (standard for Slide-Out modeller)
- Bord med utvidelsesmulighet og mulighet til forskyvning, laminert
- Apotekeskap i full høyde med 2 uttrekkbare trinn ved siden av inngangen. Oppbevaring for flasker under og garderobeskuff over
- Utgang i soverom samt stue
- Veggbelegg i skinnutførelse
- Elegante persienner, inkludert 8 ekstra puter

KJØKKEN

- 196 liters kjøleskap med fryser, soft close med myk lukkemekanisme og front i tredekor
- Innebygd kompakt ovn med mikrobølgeovn og grillfunksjon
- Mineral utførelse på kjøkkenbenk med sømløs integrert vask og avløp, full dybde på skuffer og Nespresso kaffemaskin
- 3-brenner gass komfyr med automatisk tenning og glass lokk
- Ventilator med vifte
- Enkelthåndt blandebatteri i krom
- Nespresso kaffemaskin med melkeskummer
- Trinn med soft-close og bestikkinnsats
- Uttrekkbar avfallsbøtte, med to flyttbare beholdere
- LED spotlights
- Strømuttak, 2 x 230 V

BADEROM

- Takluke med myggnett og mørkelegging
- Håndvask med trykkåpningsventil
- Utvidbar enhåndsmixer i krom
- Separat dusj med regndusj og separat hånddusj
- Speilskap med belysning
- Separat dusj med regndusj og separat hånddusj
- Toalett vindu med insektnetting og innsynsvern
- Keramisk toalett med ca. 280 ltr. fast tank.
- Toalettpeirholder og toalettbørste
- Romslig garderobe med LED-belysning
- LED spotlights
- Strømuttak, 2 x 230 V

EMPIRE LINER

- Gasstank 120 ltr. med nivåvisning på kontrollpanelet og ekstern gassforbindelse
- 5.500 W vannbåren sentralvarme i termostat og timer
- Elektrisk patron, 230 V, maks 3000 W i automatisk avluftning og tilbakeslagsventil
- Varmeveksler for motor, bruk varmtvann fra motorens kjølesystem for å varme opp i bodel.
- Gulvvarme i salong og bad
- Forkrommet oppvarmet håndkleoppheng i bad med separat termostat
- Termostat i soverommet
- Garasjevarme - separat regulerbar
- Integrert varmtvannsbereder koblet til alle kraner
- Ca. 410 ltr. ferskvannstank, ca. 280 ltr. spillvannstank og ca. 280 ltr. toalettstank i oppvarmet dobbeltgulv
- Enkel drenering av avløpsvann takket være dreneringskran med stor kapasitet plassert i oppvarmet dobbeltgulv i dreneringsslange i bajonettfeste
- Avløpsrør i husholdningskvalitet
- Mulighet for spyling av gråvannstank og inklusive toalett tank hvor dette er montert
- Vannforsyning med trykkpumpe

- 2 x 230 V stikkontakter i garasje
- 230 V CEE-kontakt, i service boks/luke med isolert gulv
- Litium-jernfosfatbatteri 2 x 340 Ah, Kombinert lader/omformer maks 120 A lade strøm, 3000 W inversjon og nettverkprioritering, landstrømbegrensning med automatisk Power-Sharing, helautomatisk batteribeskyttelse i toppklasse, premium kontrollpanel
- Førsteklasses lydanlegg i stuen med 8 høyttalere og subwoofer, Bluetooth-aktivert, tilkobling til radio og valgfri TV i stuen
- Solcelleanlegg med 1 x 130 W maksimal lading

- Centralt kontroll og overvåkingspanel
- Automatisk utkobling ved lav spenning eller overoppheting
- Elektronisk mikroprosessorstyrt elektronikk med BUS-teknologi
- Av/På knapper for belysning, vannpumpe og spesialutstyr inkl. hovedbryter
- Advarsler for "spillvannstank full", "stigrinn ute", "ferksvannstank tom", "reserve gassflaske i bruk" mm.
- LCD kontrollpanel for overvåking av utvendig og innvendig temperatur, utvendig strømforsyning, batterioversikt for bil og bodelsbatteri
- LCD-kontrollpanel for overvåking av tanknivåer, nivå i gasstank hvis montert, lading og utlading i ampere, dato og klokkeslett med alarm

DET BESTE AV PÅ-BYGG LEVERES AV OSS

Ethvert hjem trenger en base bygd for sikkerhet og stabilitet. Dette er en selvfølge med MORELO.

Vi bygger på chassis som du kan stole på. MORELO må ha stabilitet og sikkerhet i alle ledd, og nettop derfor er valget av de beste komponentene viktige. Dette kombinert med godt håndtverk og lang erfaring kan vi opprettholde stoltheten ved å levere

HVORFOR GRUNNLAGET ER AVGJØRENDE

„the First Class Reisemobile“. Med dette garanterer vi våre kunder en førsteklasses opplevelse både på veien og når du står parkert.

Mer komfort, mer uavhengighet og selvfølgelig sikkerhet. Det er dette vi lover våre kunder når de anskaffer seg en MORELO. Vår mangeårige leverandør Meier leverer slik vi vil ha det.

www.fahrzeugbau-meier.de

MEIER



CHASSIS MERCEDES-BENZ ATEGO

| Artikkel / Vekt ¹ | | MB Atego |
|------------------------------|---|--------------|
| 018148 / 80 | 280 ltr. drivstofftank i stedet for standard 180 ltr. (bare om det er tilgjengelig plass) | kr 10.800,- |
| 018169 / 0 | Lettmetallsfelger ALCOA Dura Light, fram og bakakslar, 19,5" | kr 70.900,- |
| 018131 / 12 | Elektrisk og teknisk klargjøring for tilhengerfeste (kostbar ettermontering) | kr 13.000,- |
| 018119 / 47 | Fast tilhengerkobling (inkl. Elektrisk og teknisk klargjøring for tilhengerkobling) Se tekniske data for lastemulighet | kr 28.300,- |
| 018106 / 50 | Avtagbar tilhengerkobling (inkl. Elektrisk og teknisk klargjøring for tilhengerkobling) Se tekniske data for lastemulighet | kr 34.700,- |
| 018257 / 120 | Hydrauliske støttebein med automatisk nivåregulering, inkl. Touchpanel | kr 104.800,- |
| | | |
| | | |
| | | |
| | | |
| | | |
| | | |
| | | |
| | | |
| | | |
| | | |
| | | |

CHASSIS MERCEDES-BENZ ACTROS

| Artikkel / Vekt ¹ | | MB Actros |
|------------------------------|---|--------------|
| 017415 / 05 | MirrorCam digitalt kamerasystem i stedet for standard busspeil | kr 46.900,- |
| 018158 / 130 | 500 liters drivstofftank i stedet for standard 390 liter (om plassen tillater det) | kr 7.100,- |
| 018192 / 5 | Lettmetallfelger ALCOA Dura Bright på for- og bakaksel 17,5" med brede dekk på forakselen 385/55R22.5 | kr 80.700,- |
| 018122E / 12 | Elektrisk og teknisk klargjøring for tilhengerfeste (kostbar ettermontering) | kr 13.000,- |
| 018122 / 47 | Fast tilhengerkobling (inkl. Elektrisk og teknisk klargjøring for tilhengerkobling) Se tekniske data for lastemulighet | kr 28.300,- |
| 018106 / 50 | Avtagbar tilhengerkobling (inkl. Elektrisk og teknisk klargjøring for tilhengerkobling) Se tekniske data for lastemulighet | kr 33.800,- |
| 018252 / 130 | Hydrauliske støttebein med automatisk nivåregulering, inkl. Touchpanel | kr 104.800,- |
| 011241 / 0 | Motorversjon Mercedes-Benz Actros 1846 L | kr 88.500,- |
| | - Standard diesel motor (cylinders) 6 | |
| | - Kubikkvolum (liter) 10.7 | |
| | - Maks. effekt (kW/HK) 335 / 455 | |
| | - Maks. dreiemoment (Nm) 2200 | |
| | | |
| | | |
| | | |
| | | |
| | | |
| | | |
| | | |
| | | |
| | | |
| | | |

SIKKERHETSPAKKE

| | | |
|-------------|------------------------------------|--------------|
| 011279 / 20 | "Drive Safety" pakke Actros | kr 134.300,- |
| | - Active Drive Assist | |
| | - Avstandsassistent | |
| | - Snu assistent | |
| | | |
| | | |
| | | |
| | | |
| | | |
| | | |
| | | |
| | | |
| | | |
| | | |

Priser i NOK (inkl. 25% mva.)

1) Vekt i kg 2) Ved a bruke standard tank sensor, vil alt over 150 ltr. bli vist som „full“ på måleren

Bilder og beskrivelser kan inneholde tilleggsutstyr som medfører pristillegg.

EMPIRE LINER

| | Artikkel / Vekt ¹ | | alle modeller |
|-------------|------------------------------|---|---|
| FØRERHUS | 037091 / 02 | Blindsonekamera passasjerside med 10" skjerm | kr 22.800,- |
| | 021040 / 06 | Dobbelt kompressorhorn | kr 11.900,- |
| | 021030 / 03 | Parkeringsensorer bak | kr 10.400,- |
| | 021045 / 05 | Trykklufttilkobling bak sideskjørtklaff | kr 6.000,- |
| | 052341 / 45 | Luksuriøse førerhusseter med luftfjæring, med korsryggstøtte, armlener, ventilasjon og setevarme (kun i kombinasjon med valg av skinn møbelstoff) | kr 8.200,- |
| BODEL | 022030 / 60 | Markise 6,0 m elektrisk med LED belysning, dimmbar og med fjernkontroll | kr 35.900,- |
| | 022051 / 03 | LED belysning for takprofil på førerside, dimbar med fjernkontroll | kr 10.400,- |
| | 025279 / 07 | Panorama takvindu, HEKI 3, i soverom (erstatte standard takluke) | kr 13.000,- |
| | 037500 / 07 | Safe med elektronisk låsing, volum 8,3 ltr. | kr 4.900,- |
| | 020474 / 60 | Yttervegg med 1,4 mm Aluminiumsplate | kr 18.500,- |
| | 020482 / 50 | Sykelheis for to sykler med lademulighet for el-sykler. (fra modell 110) | kr 34.800,- |
| | 020131 / 04 | Surreskinnepakke med 3 ekstra surreskinner inkl. 3 festekroker hver i garasjen, hver på fører- og passasjersiden (for G-modeller) | kr 8.600,- |
| | 036112 / 03 | Klesoppheng i garage (gjelder kun mopedgarage) | kr 3.800,- |
| | 020313 / 05 | Oppløst MORELO-logo i front | kr 11.900,- |
| | KJØKKEN | 025172 / 0 | Induksjonskomfyr i stedet for 3-flammers gasskomfyr |
| 043030 / 32 | | Luksus oppvaskmaskin under koketopp (230 V via ekstern tilkobling eller aggregat, ikke i kombinasjon med skuffer) | kr 26.100,- |
| 043017 / 20 | | 200 liters husholdningskjøleskap med 60 liters fryserom, romhøyt i stedet for standard kjøleskap (ingen skuff under kjøleskapet, kompakt ovn installert i garderobeskapet ved siden av kjøleskapet) | kr 21.700,- |
| 043470 / 08 | | SILWY glassutvalg: magnetisk vin og musserende vinglass i overskapet på dinetten og kaffekopper, whisky og vannglass i kjøkkenets overskap, 4 av hver med MORELO-logo (i stedet for standard) | kr 11.900,- |

| | | | |
|--------------|---|--|---|
| EKSPERT TIPS | <p>NYE OYSTER® V</p> |  <p>Innovative Mobile Technology</p> |  |
| | <p>SATELLITTANLEGG</p> <p>Med et satellittanlegg fra ten Haaft kjøper du ikke bare et pålitelig merkeprodukt, men velger også mange års erfaring, utmerket service, intelligent teknologi og toppkvalitet!</p> | <p>VÅRT TIPS</p> <p>Oyster® V – det nye satellittanlegget med appstyring, GPS, kompass og hellingssensor. Dette anlegget peiler seg målrettet inn mot satellitter uten søking og byr på komfort av ypperste klasse.</p> | |
| | <p>www.ten-haaft.com</p> | | |

Priser i NOK (inkl. 25% mva.)

¹⁾ Vekt i kg

| Artikkel / Vekt ¹ | | alle modeller |
|------------------------------|--|---------------|
| 031051 / 02 | Alarmsystem | kr 17.200,- |
| 025051 / 40 | Takmontert klimaanlegg i salongen med infrarød fjernkontroll. Øker høyden på kjøretøyet med 130 mm | kr 40.300,- |
| 025053 / 40 | Takmontert klimaanlegg med infrarød fjernkontroll montert i soverom. Øker høyden på kjøretøyet med 130 mm, kan ikke monteres i forbindelse med Panorama takluke | kr 40.300,- |
| 037167 / 12 | Solcelle, maksimal effekt 2 x 130 W = tilsammen 260 W (Spesial pris) | kr 11.900,- |
| 037169 / 34 | Solcelle, maksimal effekt 3 x 130 W = tilsammen 520 W (Spesial pris) | kr 30.500,- |
| 037171 / 56 | Solcelle, maksimal effekt 5 x 130 W = tilsammen 780 W (Spesial pris) | kr 49.100,- |
| 037157 / 90 | Solcelle, maksimal effekt 7 x 130 W = tilsammen 1.040 W (kun mulig hvis det er tilstrekkelig takområde) (Spesial pris) | kr 67.600,- |
| 031467 / 34 | Ekstra litiumbatteri 340 Ah (maks. 4 batterier totalt) | kr 60.000,- |
| 025057 / 0 | 230 V-apparater på inverterdrift | kr 3.200,- |
| 031450 / 05 | Omformer på 300 W med egen kontakt for drift av mindre apparater | kr 7.100,- |
| 031909 / 01 | Ekstra USB kontakt (definer eksakt posisjon) | kr 2.800,- |
| 031904 / 02 | Kombikontakt 12 V / TV / Tilkobling til den utvendige antennepunktet for å se på TV utendørs med signaler fra Oyster antennen (i elektrisk rom) | kr 4.600,- |
| 031905 / 02 | Kombikontakt 12 V / TV / Koble til en utvendig satellitt antenne for å se på TV inne i bobilen med signaler fra den utvendige antennen (i elektrisk rom) | kr 4.600,- |
| 044103 / 05 | Dyson støvsuger V8 Absolut | kr 9.300,- |
| 037094 / 08 | Birdview 360° kamera med separat 7" monitor | kr 40.300,- |
| | TV-pakker med LED-flatskjerm: satellitt-TV-system, Oyster V - 85 cm elektrisk justerbar, TWIN-LNB, LED-flatskjerm med Smart TV-funksjon; (total kjøretøyhøyde + ca. 80 mm) | |
| 037602 / 58 | - 40" TV elektrisk nedsenket i overskap (førersiden) med glass og 27" TV på soverommet (kun tilgjengelig med bar sittegruppe uten Slide-Out) | kr 90.600,- |
| 037600 / 58 | - 40" TV elektrisk nedsenket i overskap (passasjerside) med glass og 27" TV på soverommet (kun tilgjengelig med bar sittegruppe uten Slide-Out) | kr 79.600,- |
| 037603 / 56 | - 40" TV over dashbordet i overskap med glass (passasjersiden) 27" TV på soverommet (ikke i forbindelse med senkeseng eller Slide-Out) | kr 79.600,- |
| 037301 / 05 | LTE WiFi-ruter med DualSIM | kr 25.000,- |

| | Artikkel / Vekt ¹ | alle modeller | |
|--------------------|------------------------------|---|--------------|
| VANNFORSYNINGER | 034225 / 01 | Sentral filterenhet for rengjøring og avkalking av ferskvannstilførselen | kr 11.900,- |
| | 035990 / 05 | System for og pumpe fra toalettank till avløpstank | kr 11.900,- |
| | 034202 / 03 | Utvendig dusj på passasjersidens bakre side | kr 4.300,- |
| | 018143 / 02 | Trykksensorer for presis nivåmåling av ferskvann og gråvannstank | kr 8.200,- |
| | 018142 / 03 | Trykksensorer for presis nivåmåling av ferskvann og gråvannstank og toalett tank | kr 11.500,- |
| | 018145 / 02 | Blåtann-boks for app forbindelse, når trykksensorer og denne er montert kan man avlese tankvolum via mobiltelefon | kr 8.200,- |
| | 033022 / 02 | Gassalarm, for å overvåke oppholdsrom | kr 6.000,- |
| | 036024 / 03 | Elektrisk åpning for avløpsvann | kr 10.400,- |
| | 036024-01 / 03 | Elektrisk åpning for toalettank | kr 10.400,- |
| | 036096 / 01 | Kamera ved siden av elektriske åpninger | kr 15.200,- |
| | 034213 / 20 | Ferskvannstank på ca. 560 ltr. (om teknisk mulig) | kr 10.400,- |
| | 018600 / 15 | Diesel tilleggsvarme, med permanent oppvarmingsfunksjon via varmeveksler (5.200 watt), inkludert timer (kun Atego) | kr 35.900,- |
| | 018604 / 15 | Diesel tilleggsvarme, med permanent oppvarmingsfunksjon via varmeveksler (5.200 watt), inkludert timer (kun Actros, ikke i forbindelse med 018603) | kr 41.400,- |
| | 018603 / 15 | Original Mercedes-Benz Actros vannbåren varme i førerhuset med utkobling etter 11 timer (kun for Actros, ikke i kombinasjon med varenr. 018604) | kr 69.800,- |
| | 033027 / 03 | Ekstern gasstilkopling på passasjerens side | kr 3.800,- |
| | 033017 / 34 | Gasstank på 150 ltr. Erstatte 120 ltr. | kr 6.000,- |
| | 023107 / 100 | Diesel Aggregat på 2800 W kontinuerlig belastning. Lydisolert og fast installasjon (fra modell EMPIRE LINER 100) | kr 188.900,- |
| INTERIØR OG DESIGN | 050100 / 0 | Stoff i mikrofiber, forskjellige fargevalg | Utvalg |
| | 050505 / 0 | Stoff i 2 farget mikrofiber (BiColor), forskjellige fargevalg | kr 9.700,- |
| | 050501 / 27 | Skinnstoff, forskjellige fargevalg | kr 50.100,- |
| | 050503 / 27 | Dobbeltfarget skinn (BiColor), forskjellige fargevalg | kr 53.400,- |
| | 051304 / 20 | Bodelsteppe i Sisal Sierra eller Velour Coco 830 beige, 865 Gråbrun eller 2051 Shoko | kr 19.600,- |
| | 051311 / 20 | Bodelsteppe Velour i Coco Special Color | kr 21.700,- |
| | 051283 / 05 | Skyvegardiner i stuen og på soverommet | Uten tillegg |
| SERVICE | 020391 / 0 | Premium keramisk lakkforsegling for optimal beskyttelse av lakkerte sidevegger, front og bakre del | kr 43.600,- |
| | 020390 / 0 | Premium keramisk lakkforsegling for optimal beskyttelse av lakkerte sidevegger, front og bakre del (G-layout) | kr 45.800,- |
| | 020382 / 0 | Voksbasert korrosjonsbelegg for optimal rustbeskyttelse av kjøretøyets chassis og understell | kr 28.400,- |
| | 090000 / 0 | Utlevering av kjøretøy på fabrikken, med omfattende orientering (kun på tysk) og: Inspeksjon ved overlevering, Fylling av dieseltank og gasstank, Verdikupong på verdi EUR 100, MORELO håndklesett, 1 x MORELO paraply, 2 x MORELO caps, Fabrikkomvisning | kr 27.200,- |

Priser i NOK (inkl. 25% mva.)

1) Vekt i kg

Bilder og beskrivelser kan inneholde tilleggsutstyr som medfører pristillegg.



VÅRT FLAGGSKIP

Et kjøretøy uten kompromisser. GRAND EMPIRE er helt på toppen av våre luksuriøse bobiler. Med den kjente MORELO designlinjen viser den både utvendig og innvendig hva førsteklasses reise betyr. Opplev den fullstendige følelsen av frihet uten å måtte tenke eller gjøre noe. Vandre i det fjerne og fremdeles våkne hjemme - kan det finnes noe hyggeligere?

GRAND EMPIRE 100 GB



GRAND EMPIRE 100 GO



GRAND EMPIRE 110 GSB



GRAND EMPIRE 110 GSO



GRAND EMPIRE 118 GSB



GRAND EMPIRE 118 GSO



GRAND EMPIRE 119 GSB



GRAND EMPIRE 119 GSO



GRAND EMPIRE 120 GSB



GRAND EMPIRE 120 GSO



GRAND EMPIRE 100 GB



Lengde: ≤ 2,75 m*
Høyde: ≤ 1,56 m*

GRAND EMPIRE 100 GO

inkl. Slide-Out



Lengde: ≤ 2,75 m*
Høyde: ≤ 1,56 m*

Mercedes-Benz Actros 1853 L

Mercedes-Benz Actros 1853 L

| | Mercedes-Benz Actros 1853 L | Mercedes-Benz Actros 1853 L | |
|--------------------|---|--------------------------------|------------------------------|
| MOTOR | Dieselmotor (sylindre) | 6 | 6 |
| | Slagvolum (l) | 12,8 | 12,8 |
| | Effekt (kW/HK) | 390 / 530 | 390 / 530 |
| | Dreiemoment (Nm) | 2.600 | 2.600 |
| | Miljøklasse | EURO VI e | EURO VI e |
| VEKTER | Totalvekt (kg) ¹⁾ | 18.000 | 18.000 |
| | Vekt i kjøreklar stand (kg) ¹⁾ | 12.830 | 13.070 |
| | Lasteevne (kg) ¹⁾ | 5.170 | 4.930 |
| | Tilhengervekt med avtagbar krok (kg) | 2.700 | 2.700 |
| | Totalvekt inkl. tilhenger (kg) | 20.700 | 20.700 |
| DIMENSJONER | Lengde (mm) | 10.450 | 10.450 |
| | Bredde (mm) | 2.550 | 2.550 |
| | Høyde (mm) | 3.860 | 3.860 |
| | Akselavstand (mm) | 5.500 | 5.500 |
| | Sofa, venstre side (mm) | 1.800 x 1.000 | 1.600 x 850 |
| | Sofa, høyre side (mm) | 1.400 x 650 | Bar sete |
| | Bakre seng (mm) | 2.080 x 1.630 | 2.080 x 1.630 |
| | Fremre seng (mm) | 2.080 x 1.300 | 2.080 x 1.300 |
| | Elektrisk luke bak (Mål H x B i mm) | 1.570 x 2.100 | 1.570 x 2.100 |
| | | Se vedlagte prisliste | Se vedlagte prisliste |

Priser i NOK (inkl. 25% mva.)

¹⁾ se baksiden ^{*)} Bilen kan kun taes etter samråd med fagkyndig person

GRAND EMPIRE 110 GSB



Lengde: ≤ 3,85 m*
Høyde: ≤ 1,48 m*

GRAND EMPIRE 110 GSO

inkl. Slide-Out



Lengde: ≤ 3,85 m*
Høyde: ≤ 1,48 m*

| | Mercedes-Benz Actros 1853 L | Mercedes-Benz Actros 1853 L | |
|--------------------|--|--------------------------------|------------------------------|
| MOTOR | Dieselmotor (sylindre) | 6 | 6 |
| | Slagvolum (l) | 12,8 | 12,8 |
| | Effekt (kW/HK) | 390 / 530 | 390 / 530 |
| | Dreiemoment (Nm) | 2.600 | 2.600 |
| | Miljøklasse | EURO VI e | EURO VI e |
| VEKTER | Totalvekt (kg) ¹ | 18.000 | 18.000 |
| | Vekt i kjøreklar stand (kg) ¹ | 13.330 | 13.570 |
| | Lasteevne (kg) ¹ | 4.670 | 4.430 |
| | Tilhengervekt med avtagbar krok (kg) | 2.700 | 2.700 |
| | Totalvekt inkl. tilhenger (kg) | 20.700 | 20.700 |
| DIMENSJONER | Lengde (mm) | 11.600 | 11.600 |
| | Bredde (mm) | 2.550 | 2.550 |
| | Høyde (mm) | 3.860 | 3.860 |
| | Akselavstand (mm) | 6.100 | 6.100 |
| | Sofa, venstre side (mm) | 1.800 x 1.000 | 1.600 x 850 |
| | Sofa, høyre side (mm) | 1.400 x 650 | Bar sete |
| | Bakre seng (mm) | 2.080 x 1.630 | 2.080 x 1.630 |
| | Fremre seng (mm) | 2.080 x 1.300 | 2.080 x 1.300 |
| | Elektrisk luke bak (Mål H x B i mm) | 1.570 x 2.100 | 1.570 x 2.100 |
| | | Se vedlagte prisliste | Se vedlagte prisliste |

Priser i NOK (inkl. 25% mva.)

¹⁾ se baksiden ^{*} Bilen kan kun taues etter samråd med fagkyndig person

Bilder og beskrivelser kan inneholde tilleggsutstyr som medfører pristillegg.

GRAND EMPIRE 118 GSB



Lengde: ≤ 3,85 m*
Høyde: ≤ 1,48 m*

GRAND EMPIRE 118 GSO

inkl. Slide-Out



Lengde: ≤ 3,85 m*
Høyde: ≤ 1,48 m*

Mercedes-Benz Actros 1853 L

Mercedes-Benz Actros 1853 L

| | Mercedes-Benz Actros 1853 L | Mercedes-Benz Actros 1853 L | |
|--------------------|---|--------------------------------|---------------|
| MOTOR | Dieselmotor (sylindre) | 6 | 6 |
| | Slagvolum (l) | 12,8 | 12,8 |
| | Effekt (kW/HK) | 390 / 530 | 390 / 530 |
| | Dreiemoment (Nm) | 2.600 | 2.600 |
| | Miljøklasse | EURO VI e | EURO VI e |
| VEKTER | Totalvekt (kg) ¹⁾ | 18.000 | 18.000 |
| | Vekt i kjøreklar stand (kg) ¹⁾ | 13.570 | 13.810 |
| | Lasteevne (kg) ¹⁾ | 4.430 | 4.190 |
| | Tilhengervekt med avtagbar krok (kg) | 2.700 | 2.700 |
| | Totalvekt inkl. tilhenger (kg) | 20.700 | 20.700 |
| DIMENSJONER | Lengde (mm) | 11.990 | 11.990 |
| | Bredde (mm) | 2.550 | 2.550 |
| | Høyde (mm) | 3.860 | 3.860 |
| | Akselavstand (mm) | 6.400 | 6.400 |
| | Sofa, venstre side (mm) | 1.800 x 1.000 | 1.600 x 850 |
| | Sofa, høyre side (mm) | 1.400 x 650 | Bar sete |
| | Bakre seng (mm) | 2.080 x 1.630 | 2.080 x 1.630 |
| | Fremre seng (mm) | 2.080 x 1.300 | 2.080 x 1.300 |
| | Elektrisk luke bak (Mål H x B i mm) | 1.570 x 2.100 | 1.570 x 2.100 |
| | Se vedlagte prisliste | Se vedlagte prisliste | |

Priser i NOK (inkl. 25% mva.)

¹⁾ se baksiden ^{*)} Bilen kan kun taes etter samråd med fagkyndig person

GRAND EMPIRE 119 GSB



inkl. sportsbilplatå
Lengde: ≤ 4,60 m
og etter gjennomgang

GRAND EMPIRE 119 GSO

inkl. Slide-Out



inkl. sportsbilplatå
Lengde: ≤ 4,60 m
og etter gjennomgang

Mercedes-Benz Actros 1853 L

Mercedes-Benz Actros 1853 L

| | Mercedes-Benz Actros 1853 L | Mercedes-Benz Actros 1853 L | |
|--------------------|--|--------------------------------|------------------------------|
| MOTOR | Dieselmotor (sylindre) | 6 | 6 |
| | Slagvolum (l) | 12,8 | 12,8 |
| | Effekt (kW/HK) | 390 / 530 | 390 / 530 |
| | Dreiemoment (Nm) | 2.600 | 2.600 |
| | Miljøklasse | EURO VI e | EURO VI e |
| VEKTER | Totalvekt (kg) ¹ | 18.000 | 18.000 |
| | Vekt i kjøreklar stand (kg) ¹ | 14.470 | 14.710 |
| | Lasteevne (kg) ¹ | 3.530 | 3.290 |
| | Tilhengervekt med avtagbar krok (kg) | 2.700 | 2.700 |
| | Totalvekt inkl. tilhenger (kg) | 20.700 | 20.700 |
| DIMENSJONER | Lengde (mm) | 11.990 | 11.990 |
| | Bredde (mm) | 2.550 | 2.550 |
| | Høyde (mm) | 3.860 | 3.860 |
| | Akselavstand (mm) | 6.400 | 6.400 |
| | Sofa, venstre side (mm) | 1.800 x 1.000 | 1.600 x 850 |
| | Sofa, høyre side (mm) | 1.400 x 650 | Bar sete |
| | Bakre seng (mm) | 2.080 x 1.630 | 2.080 x 1.630 |
| | Fremre seng (mm) | 2.080 x 1.300 | 2.080 x 1.300 |
| | Elektrisk luke bak (Mål H x B i mm) | 1.570 x 2.100 | 1.570 x 2.100 |
| | | Se vedlagte prisliste | Se vedlagte prisliste |

Priser i NOK (inkl. 25% mva.)

¹⁾ se baksiden

Bilder og beskrivelser kan inneholde tilleggsutstyr som medfører pristillegg.

GRAND EMPIRE 120 GSB



Lengde: ≤ 3,85 m*
Høyde: ≤ 1,48 m*

GRAND EMPIRE 120 GSO

inkl. Slide-Out



Lengde: ≤ 3,85 m*
Høyde: ≤ 1,48 m*

Mercedes-Benz Actros 2553 L

Mercedes-Benz Actros 2553 L

| | Mercedes-Benz Actros 2553 L | Mercedes-Benz Actros 2553 L | |
|--------------------|---|--------------------------------|------------------------------|
| MOTOR | Dieselmotor (sylindre) | 6 | 6 |
| | Slagvolum (l) | 12,8 | 12,8 |
| | Effekt (kW/HK) | 390 / 530 | 390 / 530 |
| | Dreiemoment (Nm) | 2.600 | 2.600 |
| | Miljøklasse | EURO VI e | EURO VI e |
| VEKTER | Totalvekt (kg) ¹⁾ | 26.000 | 26.000 |
| | Vekt i kjøreklar stand (kg) ¹⁾ | 15.730 | 15.980 |
| | Lasteevne (kg) ¹⁾ | 10.270 | 10.020 |
| | Tilhengervekt med avtagbar krok (kg) | 2.580 | 2.580 |
| | Totalvekt inkl. tilhenger (kg) | 28.580 | 28.580 |
| DIMENSJONER | Lengde (mm) | 12.000 | 12.000 |
| | Bredde (mm) | 2.550 | 2.550 |
| | Høyde (mm) | 3.860 | 3.860 |
| | Akselavstand (mm) | 5.800 | 5.800 |
| | Sofa, venstre side (mm) | 1.800 x 1.000 | 1.600 x 850 |
| | Sofa, høyre side (mm) | 1.400 x 650 | Bar sete |
| | Bakre seng (mm) | 2.080 x 1.630 | 2.080 x 1.630 |
| | Fremre seng (mm) | 2.080 x 1.300 | 2.080 x 1.300 |
| | Elektrisk luke bak (Mål H x B i mm) | 1.570 x 2.100 | 1.570 x 2.100 |
| | | Se vedlagte prisliste | Se vedlagte prisliste |

Priser i NOK (inkl. 25% mva.)

¹⁾ se baksiden ^{*)} Bilen kan kun taues etter samråd med fagkyndig person

| | Basis chassis MORELO GRAND EMPIRE | MB Actros 18 t | MB Actros 26 t |
|---------------------|---|------------------------------|------------------------------|
| MOTOR | Turbodieselmotor, med bakhjulsdrift | 12,8 liter / 390 kW / 530 HK | 12,8 liter / 390 kW / 530 HK |
| | Differentialspærre | ■ | ■ |
| | Drivstofftank i liter | 500 | 500 |
| | Miljøklasse EURO VI e | AdBlue, 60 liter | AdBlue, 60 liter |
| | Automatgir | 12-Girs | 12-Girs |
| | Dynamo | 28 V / 150 A / 4.200 W | 28 V / 150 A / 4.200 W |
| | | | |
| | | | |
| | | | |
| | | | |
| CHASSIS | Bredere dekk på framaksel | 385 / 55 R 22,5 | 355 / 50 R 22,5 |
| | Dekk på bakaksel | 315 / 60 R 22,5 | 315 / 60 R 22,5 |
| | Dekkbreddekontrollert bakaksel | × | 355 / 50 R 22,5 |
| | Lettmetallfelger ALCOA Dura Bright, foraksel/bakaksel (22.5") | ■ | ■ |
| | Dobbeltkrets bremsesystem med forsterket motorbrems | ■ | ■ |
| | Skivebremses på foraksel/bakaksel | ■ | ■ |
| | Luftfjæring på foraksel/bakaksel med hev/senkefunksjon | ■ | ■ |
| | Hydrauliske støttebein med automatisk nivåering inklusive touchpanel | ■ | ■ |
| | Trykkluftsforsindelse bak sideskjørt | ■ | ■ |
| | Ekstra lydisolering i motorrom, hjulbuer og sidevegger i motorrom | ■ | ■ |
| | Forberedt for tilhengerfeste (mekanisk og elektrisk) | ■ | ■ |
| | Punkteringssett med varseltrekant, førstehjelpsett, varsellys og stoppklosser | ■ | ■ |
| | | | |
| SIKKERHETSPAKKE | Elektroniske låsningsfrie bremses (ABS) | ■ | ■ |
| | Antispinn (ASR) | ■ | ■ |
| | Elektronisk stabilitetskontroll (ESP) | ■ | ■ |
| | Nødbremse assistent | ■ | ■ |
| | Aktiv bremseassistent | ■ | ■ |
| | Lane assist, kjørefelt assistanse | ■ | ■ |
| | Roll control assist (minimerer risiko for velting av kjøretøy) | ■ | ■ |
| | Kollisjons assistanse (hjeler sjåføren med å unngå eller minske risiko for alvorlige ulykker) | ■ | ■ |
| | Aktiv kjøreassistanse | ■ | × |
| | Snu assistanse | ■ | × |
| | Veimerke assistanse | ■ | ■ |
| | Tretthetsvarsler | ■ | ■ |
| | Fartsholder | ■ | ■ |
| | Dekktrykkskontroll | ■ | ■ |
| Underkjøringshinder | ■ | ■ | |
| | | | |
| | | | |

■ Standardutstyr × Ikke tilgjengelig

Luftfjærede Pilotstoler med ROYAL skinntrekk med armlener, korsryggstøtte, integrerte sikkerhetsbelter og varme i seter

Isolert plissegardin for frontrute, elektrisk justering med innsyn og solskjermfunksjon

Panorama frontrute med laminert og tonet glass

Siderutene foran med elektrisk justering og dobbelt glass

Air Condition i førerhus

Justerbart ratt

Ryggekamera med dobbelt linse og linsebeskyttelse

Digitalt kamerasystem "Mirror Cam"

Birdview 360° kamera med separat 7" skjerm

Original interaktiv multimedia cockpit, delvis skinn betrukket med koppholder

Navigasjonssystem (Mercedes-Benz original)

Dobbeltthorn lydsignal (tute)

4 x 230 Volt uttak og 2 x USB uttak

Optimert lydisolering i motorrom og fører plass

Original Mercedes-Benz LED frontlykter med rengjøringssystem

Original Mercedes-Benz dimm lys

LED varsellys med automatisk halv/hellys kurvelys

LED - lys bak med kromdekor

Alle yttervegger og tak består av 52 mm tykt hardskum, hvorav 48 mm består av tettcelle skum RTM (hardt skum)

Aluminium beklede vegger med alum.tykkelse på 1,4 mm

Aluminiums railing med takrennefunksjon for å holde sidene rene

Sidevegger i Alu-RTM- Alu sandwichkonstruksjon

Tak i glassfiber - RTM - Alu sandwichkonstruksjon, forsterket for haggel og med god isolasjonsevne

Undergulv og dobbeltgulv med glassfiber - RTM - glassfiber sandwichkonstruksjon, holdbart, rustfritt og trefritt

Kuldefrie soner i påbygg av vegger grunnet bruk av høykomprimerte PU-lister

Garasjedør med elektrisk åpning

Tordenvær/lynbeskyttelse med Faradays bur.

Oppvarmet dobbeltgulv, ca 480 mm høyt og tilgjengelig gjennom sideluker

"TOP Class" bodelsdør med kodelås og fjernkontroll, vindu, insektsnetting og innsynsblending

Innvendig entretrapp med 2 skuffer, oppvarmet og belyst

Dimmbar LED belysning i takprofil på sjåførsiden

Innstegstrapp utvendig med 3 trinn, ekstra stabil, belyst, elektronisk utfellbar med sikkerhetsbryter

Fram og bakvegg i glassfiber med kerne av PU - skum

Ekte glassvinduer i bodel er doble og tonet, kan åpnes, med plisserte blendingsgardiner og myggnetting

Lasteluker i RTM teknologi for optimal isolering

LED lys i luker / dobbeltgulv

Trefri konstruksjon i påbygg

Sideskjørt utført i stabilt glassfiber/komposittmateriale

Svart ytterdekor i ekte glass

Belyst og solid håndløper i inngangsparti

Belyst MORELO logo på panser

Gulvbelegg i høykvalitets PVC for enkel rengjøring og vedlikehold

Tak AC i bo og sovedel med fjernkontroll

Panorama takluke med dobbelt Acrylglass i sove og bodel, myggnett og mørklegging

Lys i tak med LED spotter med indirekte belysning. Dimmbar

Bakre seng med flersone madrass og water-gel overmadrass, inklusive fjæring og mekanisk stillbare hovedeler.

Garderøber med LED belysning

Sittegruppe med ergonomisk utforming, ROYAL skinnutførelse, bekvem flerlagsdesign og med diol utførelse.

Luksus lounge sittegruppe med ergonomisk formet ROYAL skinnpolstring, komfortabel flerlags struktur med diolen polstring, seteoppvarming og massasjefunksjon (standard bare med Slide-Out)

Bar sittegruppe (passasjerside) med svingbart enkelsete i ROYAL skinnutførelse, armlener og korsryggstøtte inkl. sikkerhetsbelte for ytterligere en person (standard bare med Slide Out)

Stabilt og utvidbart bord, laminert overflate.

Full høyde på Apotekerskap med uttrekk ved inngangsparti for oppbevaring av flasker med kleshenger oppheng over

Stikk kontakter i soverom og salong

Vegger er kledd med kunstskinn

Elegante gardiner i bo og sovedel

ROYAL skinnutførelse, i ulike farger og mønster

Bodelsteppe, ulike farger og velge mellom

196 ltr. kjøleskap med fryser, dørdeмпning og med tredekor i front

Innebygd kompakt ovn med mikro og grillfunksjon

Nespresso kaffemaskin med melkeskummer

Takluke med vifte

Oppvaskmaskin med uttrekk under kjøkkenbenk

Mineralutførelse på kjøkkenbenk med sømløs integrering av vask og fullt uttrekk i skuffeseksjoner

Induksjonsovn

Ett greps blandebatteri i krom utførelse

Skuffer og skap med softclose funksjon

Uttrekkbar søppelbøtte med tre løse bøtter for sortering

LED Spotlights

Stikkontakter: 3 x 230 Volt uttak + 1 x USB kontakt

Takluke med vifte

Sømløs støpt servant med trykkventil og avløp med husholdningskapasitet

Enhånds blandebatteri i krom utførelse med uttrekkbart munnstykke

Separat dusj inkl. regndusj og separat hånddusj

Speilskap med belysning og 230 Volt uttak

Separat dusj inkl. regndusj og separat hånddusj

Vindu på toalettrom med myggnett og mørklegging

Keramisk toalett med ca. 280 ltr. fastmontert tank

Toalettrull holder og toalettbørste

Romslig garderobe med LED belysning

LED Spotlights

El uttak 2 x 230 Volt

Uttrekkbart dusjhode ved toalett

Scheer drivstoffvarmer 10/17 kW med flerkrets system og platevarmeveksler (strømvarmer) montert under kjøretøyet for å spare plass.

Ingen gassdrift på denne bilen

Gulvvarme i bo, sov og førerhus

Regulerbar varme i garasje med separat termostat

Termostat i soverommet

Regulerbar varme i garasje og sovedel med termostat

Utvendig dusj på førersiden i dobbeltgulv

Trykksensor for eksakt nivåmåling av ferskvann, gråvann og toalett tank.

ca. 410 ltr. ferskvannstank, ca. 280 ltr. spillvannstank og ca. 280 ltr. toalett tank i oppvarmet dobbeltgulv.

Elektronisk aktivering av åpning på spillvann og toalett tank med god tømningkapasitet plassert i oppvarmet dobbeltgulv inklusive slange med bajonettfeste.

Avløpsrør i husholdningskvalitet og kapasitet

Spylefunksjon for enkel rengjøring av spillvann og toalett tank.

Sentral trykkvannspumpe

El uttak i garasje 2 x 230 Volt

2 x 230 Volt CEE- tilslutning på inntak i rustfritt stål bak sideluke

Sinus inverter på 600 Watt for kjøleskap

4 x 340 Ah litium-batterier (praktisk tilgjengelig mengde energi 100 % = 840 Ah), Kombilader og inverter med maks 2 x 120 A ladestrøm og maks 2 x 3000 W invertering, landstrømbegrensning med automatisk Power-Sharing, helautomatisk batteribeskyttelse i toppklasse, Oppbevares i en plassbesparende boks i rustfritt stål under kjøretøyet. Premium kontrollpanel

Solceller med 6 x 130 W makseffekt

Satellitt-TV-anlegg med elektronisk nedsenkbar 40" LED flatskjerm i dinette overskap (høyre side) med glass. Helautomatisk 85 cm parabol, flerbruker mulighet via TWIN-LNB og 24" LED flatskjerm på soverom (inkl. Smart funksjon) – andre innstillinger ev. mulig på forespørsel

Lydsystem i bodel med 8 høyttalere og 2 x subwoofere, bluetooth kompatibel, tilkoplede radio og TV i bodelen

Lydsystem i soverom med 4 høyttalere og subwoofer, bluetooth kompatibel for tilslutning til TV i soverommet

Alarm

Sentral kontroll og overvåkningspanel, med touchscreen i farger

Automatisk avstengning ved underspenning

Elektronisk mikroprosessorstyrt elektronikk med BUS-teknologi

AV/PÅ knapper for belysning, varme, vannpumpe og spesialutstyr inkl. hovedbryter

Alarmanordninger, for "avløpstank full", "ferskvannstank tom", "stigtrinn ute" m.m

LCD- kontrollpanel med informasjon om utvendig og innvendig temperatur, ekstern strømforsyning, informasjon om bil og bodelsbatteri mm

LCD-kontrollpanel for overvåkning av gråvannstank, ferskvannstank og lading og forbruk av strøm. Dato og klokke med våkningsfunksjon

GRAND EMPIRE | EKSTRAUTSTYR

CHASSIS . BODEL . BO + SOVE

| | Artikkel / Vekt ¹ | alle modeller | |
|-------------|------------------------------|---|--|
| CHASSIS | 018121 / 50 | Fast tilhengerkobling (inkl. Elektrisk og teknisk klargjøring for tilhengerkobling) Se tekniske data for lastemulighet | kr 33.800,- |
| | 018122 / 47 | Avtagbar tilhengerkobling (inkl. Elektrisk og teknisk klargjøring for tilhengerkobling) Se tekniske data for lastemulighet | kr 28.300,- |
| BODEL | 037091 / 02 | Blindsonekamera passasjerside med 10" skjerm | kr 22.800,- |
| | 022030 / 60 | Markise 6,0 m, elektrisk med LED belysning, dimmbar med fjernkontroll | kr 35.900,- |
| | 022031 / 84 | Elektrisk Markise 2 x 4,0 m med LED-belysning, dimmbar med fjernkontroll (for GRAND EMPIRE 100) | kr 68.700,- |
| | 022032 / 94 | Markise 5,0 m og 4,0 m, elektrisk med LED belysning, dimbar med fjernkontroll (for GRAND EMPIRE 110 og større) | kr 69.800,- |
| | 022033 / 104 | Markise 6,0 m og 4,0 m, elektrisk med LED belysning, dimbar med fjernkontroll (for GRAND EMPIRE 118 og større) | kr 70.900,- |
| | 022034 / 44 | Markise 4,0 m over Slideout, elektrisk med LED belysning, dimbar med fjernkontroll | kr 34.800,- |
| | 020484 / 50 | Sykelheis for 2 sykler med lading for EI-sykler (ikke for GRAND EMPIRE 100, for GRAND EMPIRE fra modell 110 (Ikke i kombinasjon med ekstra dype garderober i soverom på bakvegg)) | kr 34.800,- |
| | 020131 / 04 | Surreskinnepakke med 3 ekstra surreskinner inkl. 3 festekroker hver i garasjen, hver på fører- og passasjersiden | kr 8.600,- |
| | 037500 / 07 | Elektronisk safe med kode, volum 8,3 liter | kr 4.900,- |
| | 021031 / 03 | Parkeringsensor bakre støtfanger | kr 10.400,- |
| | BO + SOVE | 052213 / 54 | Frontseng, elektrisk justerbar som erstatter øvre skap foran |
| 036258 / 05 | | Multi-sone Evo-Pore madrass og "Watergel" overmadrassi senkesengen | kr 7.100,- |
| 036338 / 13 | | Full bredde seng bak, inkl. ekstra skap i soverom likt L-planløsninger | kr 25.000,- |
| 036339 / 15 | | Bakre seng med liggeoverflate over hele bredden med innebygd garderobe i soverommets bakvegg | kr 35.900,- |
| 051890 / 05 | | Luksus loungegruppe med ergonomisk formet ROYAL- skintrekk, samt bekvem design i flere farger med Diolen stopp og massasjefunksjon. (kun i forbindelse med bar sittegruppe som tilvalg, standard for Slideout) | kr 109.100,- |
| 051980 / 02 | | Bar sittegruppe (passasjerside) med justerbart pilotsete i ROYAL skinnbelegg, roterbart, med lumbalstøtte, armlener, oppvarmede seter, ventilasjon, integrert beltesystem og inkludert persongodkjenning (standard for Slide-Out løsning) | kr 35.900,- |
| 035984 / 45 | | Sikkerhetsbelter for to personer i multifunksjons sofa (ikke for Slideout modeller og ikke i kombinasjon med luksus sittegruppe) | kr 11.900,- |
| 036314 / 42 | | Romslig innebygd garderobe med klesstang i soverommets bakvegg. (ikke for GRAND EMPIRE 100), for GRAND EMPIRE 110 (ikke i kombinasjon med sykkelheis som tilvalg) | kr 13.000,- |
| 045295 / 22 | | Apotekerskap erstatter garderobeskap i øvre rom i entreen | kr 8.200,- |
| 045291 / 12 | | Glass skap istedenfor garderobeskap høyt skap på inngangssiden | kr 8.200,- |
| 043470 / 08 | | SILWY glassutvalg: magnetisk vin og musserende vinglass i overskapet på dinetten og kaffekopper, whisky og vannglass i kjøkkenets overskap, 4 av hver med MORELO-logo (i stedet for standard) | kr 11.900,- |
| | | | |
| | | | |
| | | | |
| | | | |
| | | | |
| | | | |
| | | | |
| | | | |

Priser i NOK (inkl. 25% mva.)

1) Vekt i kg

Bilder og beskrivelser kan inneholde tilleggsutstyr som medfører pristillegg.

| | Artikkel / Vekt ¹ | | alle modeller |
|-------------|------------------------------|---|---------------|
| KJØKKEN | 043017 / 20 | 200 liters husholdningskjøleskap med 60 liters fryserom, romhøyt i stedet for standard kjøleskap (ingen skuff under kjøleskapet, kompakt ovn installert i garderobeskapet ved siden av kjøleskapet) | kr 21.700,- |
| | | | |
| BADEROM | 036197 / 44 | Luksus baderom med separat toalett, vindu og takluke. (ikke for GRAND EMPIRE 119) | kr 34.800,- |
| | 036025 / 06 | Forhøyet toalett (ca. 50 mm) for fast toalett tank. | kr 4.900,- |
| | | | |
| ELEKTRONIKK | 037175 / 18 | Ekstra solceller, Makseffekt 2 x 130W (for GRAND EMPIRE 110) | kr 23.900,- |
| | 037176 / 36 | Ekstra solceller, makseffekt 4 x 139W (fra størrelse GRAND EMPIRE 118) | kr 42.500,- |
| | 031909 / 01 | Ekstra USB uttak (spesifiser plassering) | kr 2.800,- |
| | 031904 / 02 | Kombinasjons uttak 12V, TV/utvendig TV-tilkopling (i elrommet) | kr 4.600,- |
| | 031905 / 02 | Kombinasjons uttak 12V, TV/utvendig signaltilkopling (i elrommet) | kr 4.600,- |
| | 037301 / 05 | LTE WiFi-ruter med DualSIM | kr 25.000,- |
| | 044103 / 05 | Dyson støvsuger V8 Absolut | kr 9.300,- |
| FORSYNING | 034225 / 01 | Sentral filterenhet for rengjøring og avkalking av ferskvannstilførselen | kr 11.900,- |
| | 035990 / 05 | System for å pumpe gråvann til toalett tank | kr 11.900,- |
| | 018145 / 02 | Bluetooth boks for dataoverføring til apper ved lesing av nivåer | kr 8.200,- |
| | 034213 / 20 | Ferksvannstank 560 ltr. (om teknisk mulig) | kr 10.400,- |
| | 018604 / 15 | Dieselvevarmer med kontinuerlig oppvarmingsfunksjon over varmeveksleren (5200 W) inkl. timer (ikke i kombinasjon med 018603) | kr 41.400,- |
| | 018603 / 15 | Original Mercedes-Benz Actros vannbåren tilleggsvarme i førerhuset med automatisk utkobling etter 11 timer (ikke i kombinasjon med 018604) | kr 69.800,- |
| | 023107 / 100 | Diesलगenerator 2.800 Watt kontinuerlig effekt med støybeskyttelseshette, permanent installert (kun for GRAND EMPIRE 110, 118 og 119) | kr 188.900,- |
| SERVICE | 020389 / 0 | Premium keramisk lakkforsegling for optimal beskyttelse av lakkerte sidevegger, front og bakre del | kr 52.300,- |
| | 020382 / 0 | Voksbasert korrosjonsbelegg for optimal rustbeskyttelse av kjøretøyets chassis og understell | kr 28.400,- |
| | 090000 / 0 | Utlevering av kjøretøy på fabrikk, med omfattende orientering (kun på tysk) og: Inspeksjon ved overlevering, Fylling av dieseltank og gasstank, Verdikupong på verdi EUR 100, MORELO håndklesett, 1 x MORELO paraply, 2 x MORELO caps, Fabrikkomvisning | kr 27.200,- |
| | | | |

Priser i NOK (inkl. 25% mva.)

1) Vekt i kg

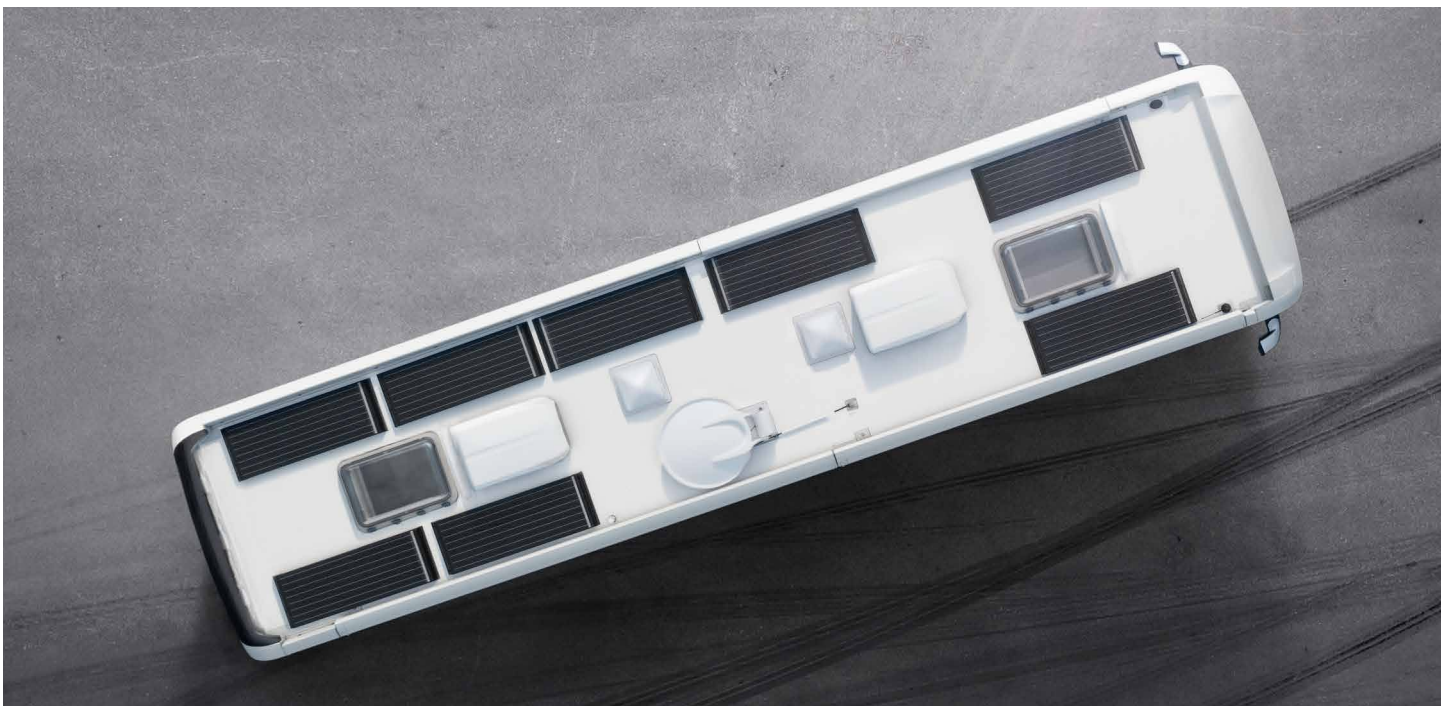

ALDE COMPACT 3030 PLUS: VARMEKOMFORT PÅ ET HELT NYTT NIVÅ

Nyt dusjen uten å bekymre deg for å gå tom for varmtvann.

Vi sørger for at du ikke får noen kalde overraskelser: den nye ALDE Compact 3030 PLUS sentralvarme med innebygget varmeveksler gir deg kontinuerlig varmtvann takket være boosterfunksjonen. Fra modellår 2024 er ALDE Compact 3030 PLUS montert som standard hos MORELO.

- + Ingen venting på kjeleoppvarming
- + Effekt: 5.500 Watt
- + Kontinuerlig varmtvann ved ca 4 l/min
- + 10 l varmtvannsbeholder
- + Maksimal komfort
- + Økt effektivitet



Alde[®]

DEN NYE GENERASJONEN LITHIUM BATTERIER PÅ 340 AH

Når det gjelder selvforsyning spiller en kraftig strømforsyning en sentral rolle.

Så gi din MORELO rikelig med kraft: sammenlignet med konvensjonelle gel batterier vil Nomia 12V 340Ah lithium batterier spare deg for enormt mye vekt og plass.

Energitettheten er syv ganger høyere enn for et standard 160 Ah gel batteri.

- + Lite vedlikehold
- + Meget rask lading
- + Sikker lithium teknologi
- + Høy utladningsstrøm
- + Lav vekt
- + Lav selvutladning

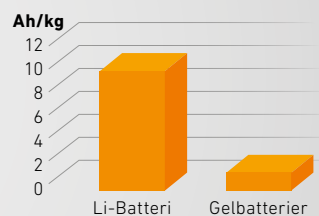

SUPER B
lithium batteries

TEKNISKE MULIGHETER FOR BIL I GARASJEN

MORELO GARASJEMATRISSE

| | smart fortwo ¹ | Volkswagen up! | Fiat 500 | SEAT Mi | Škoda Citigo | Citroën C1 | Hyundai i10 | MINI Cooper (S) | Audi A1 | Audi R8 | Mercedes-Benz SLK | Mercedes-Benz AMG GT | Porsche 911 | Maserati MC20 |
|------------------------------|---------------------------|----------------|----------|---------|--------------|------------|-------------|-----------------|---------|---------|-------------------|----------------------|-------------|---------------|
| LOFT LINER | | | | | | | | | | | | | | |
| 100 GQ | ✓ | × | ✓ | × | × | ✓ | ✓ | × | × | × | × | × | × | × |
| PALACE | | | | | | | | | | | | | | |
| 88 GQ | ✓ | × | × | × | × | × | × | × | × | × | × | × | × | × |
| 90 G | ✓ | × | × | × | × | × | × | × | × | × | × | × | × | × |
| PALACE LINER | | | | | | | | | | | | | | |
| 95 GB | ✓ | × | × | × | × | × | × | × | × | × | × | × | × | × |
| 99 GSB | ✓ | × | × | × | × | × | × | × | × | × | × | × | × | × |
| 103 GSB | × | ✓ | ✓ | ✓ | ✓ | ✓ | ✓ | × | × | × | × | × | × | × |
| 110 GSB ² | × | ✓ | ✓ | × | × | × | × | ✓ | ✓ | × | × | × | × | × |
| EMPIRE LINER | | | | | | | | | | | | | | |
| 100 GB / GO | ✓ | × | × | × | × | × | × | × | × | × | × | × | × | × |
| 110 GSB / GSO ² | ✓ ⁴ | ✓ | ✓ | ✓ | ✓ | ✓ | ✓ | ✓ | × | × | × | × | × | × |
| 118 GSB / GSO ² | ✓ | ✓ | ✓ | ✓ | ✓ | ✓ | ✓ | ✓ | × | × | × | × | × | × |
| GRAND EMPIRE | | | | | | | | | | | | | | |
| 100 GB / GO | ✓ | × | × | × | × | × | × | × | × | × | × | × | × | × |
| 110 GSB / GSO ² | ✓ | ✓ | ✓ | ✓ | ✓ | ✓ | ✓ | ✓ | × | × | × | × | × | × |
| 118 GSB / GSO ² | ✓ | ✓ | ✓ | ✓ | ✓ | ✓ | ✓ | ✓ | × | × | × | × | × | × |
| 119 GSB / GSO ^{2,3} | (✓) | (✓) | (✓) | (✓) | (✓) | (✓) | (✓) | (✓) | × | ✓ | ✓ | ✓ | ✓ | ✓ |
| 120 GSB / GSO ² | ✓ | ✓ | ✓ | ✓ | ✓ | ✓ | ✓ | ✓ | × | × | × | × | × | × |

1) Kun med forbrenningsmotor, E-Smart bare på forespørsel 2) Modellen kan kombineres med sykkelheis 3) Inkl. sportsbilplatå 4) Kun på Actros

OVERSIKT OVER TEKNISK MULIGE BILER FOR GARASJEN

Hvorfor skal mobiliteten din ende på campingplassen? Det ville være bedre om det virkelig starter der - en luksus som du kan nyte med bil i garasjen.

En kraftig vinsj transporterer bilen sikkert og presist inn og ut av den bakre garasjen via to stabile ramper. Det elektromekaniske låsesystemet til bakluken fungerer veldig komfortabelt ved å trykke på knappen.

MORELO garanterer bare en nøyaktig montering av garasjeanlegget etter individuell testing. Du kan få det aktuelle forespørselsskjemaet fra din MORELO-forhandler.

For å kunne garantere en komfortabel lastning av bil kreves det en mulighet for permanent separasjon av vedheft. Dette kan f.eks. bli gjort ved å koble inn nøytral- eller nødutløser på automatgiret.



MORELO
FIRST CLASS REISEMOBILE

MORELO Reisemobile GmbH · Helmut-Reimann-Straße 2 · D-96132 Schlüsselfeld · Fon: +49 (0) 95 52 - 9296 00 · www.morelo-reisemobile.de

Det tas forbehold om endringer på tekniske løsninger. Vær oppmerksom på at illustrasjonene i denne katalogen viser alternative design, for tillegg vil det påløpe kostnader. Det kan være fargeavvik mellom trykket i brosjyren og utførelsen i bilen. Utskrift av katalog, helt eller delvis er kun tillatt med etter skriftelig godkjenning fra MORELO Reisemobile GmbH..

Vi tar forbehold om trykkfeil og endringer av informasjon på alle modeller og tilbehør. Vekter refererer til kjøretøyer i den kjørbare tilstand / betingelser: sjåfør (75 kg), full tank, 100 liter ferskvann, fulle gassflasker, verktøy og reservehjul. Det kan etter den tid ha oppstått endringer på modellutvalget. Produsenten forbeholder seg retten til og endre utforminger og planløsninger. Endring av leveringsbetingelser i leveringstiden kan forekomme. Fargeavvik kan være trykkteknisk betinget. Vær oppmerksom på at kjøretøyene i katalogen delvis er avbildet med tilbehør som er benyttet i forbindelse med styling til katalogbildene. **Denne prislisen erstatter alle tidligere versjoner og er gyldig for bestillinger fra og med 01.04.2023.**

¹ Vektene er i rekkefølge: Sjåfør 75 kg, full drivstofftank, 100 ltr. Ferskvann, fylte gassflasker og verktøy. Annet ekstrasyr og tilbehør kan påvirke vektene og dimensjonene. All informasjon (vekt og dimensjon) er basert på det som var tilgjengelig på utskriftstidspunktet. Avvik på +/- 5% kan forekomme og er avtalt som tillatt.